



YOUR PERSONAL SKIN TRAINER

KABINENPRODUKTE KATALOG

# INHALTSVERZEICHNIS

## DIE WELT DER SÄUREN VON NOREL DR WILSZ

• Mandelic Acid .....	10
• Pyruvic Acid .....	11
• Glycolic Acid .....	12
• Anti – Age Peel .....	13
• Glow Peel .....	14
• Acne Peel .....	15
• Renew Extreme .....	16

## GESICHTSBEHANDLUNGEN

• Hyaluron Plus .....	20
• Sensitive .....	22
• Anti-Redness .....	24
• Acne .....	26
• Multivitamin .....	28
• Face Rejuve .....	30
• AteloCollagen .....	32
• Anti-Age .....	34
• Re-Generation GF .....	36
• Whitening .....	38
• New Skin .....	40
• Pearls and Gold, ForMen .....	41

## ERGÄNZENDE PRODUKTE FÜR BEHANDLUNGEN

• Skin Care: Reinigung .....	43
• Skin Care: Peelings, Schutzcremes .....	43
• Skin Care: Massage, Ultraschall .....	44
• Skin Care: Masken .....	45

## KÖRPERBEHANDLUNGEN

• Zimt-Bodywrapping .....	48
• Algae Mineral Mask .....	49
• Algae Mince (Salzpeeling) .....	50
• Phyto Mineral Mask .....	51
• Coconut SPA .....	52

## ERGÄNZENDE PRODUKTE FÜR BEHANDLUNGEN

• Körperpeelings .....	54
• Kosmetikprodukte für die Körpermassage .....	55
• Ergänzende Produkte für den Körper .....	56

## PFLEGE FÜR HÄNDE UND FÜSSE

• Pedi Care .....	57
• Hand Care .....	58



## DIE KOSMETIKA VON NOREL DR WILSZ

NOREL Dr Wilsz Kosmetika werden von einem Forschungs- und Entwicklungsteam unter der Leitung von Dr. Krystyna Wilsz entwickelt. Wir entwickeln innovative Hautpflegelösungen und verbessern Kosmetika und Behandlungspräparate ständig. In unseren Formeln verwenden wir hohe Wirkstoffkonzentrationen, natürliche Öle und die Technologie von Flüssigkristallemulsionen. Wir verwenden Zutaten von Lieferanten aus der ganzen Welt sowie einzigartige Zutaten, die nur in Polen erhältlich sind. Im Laufe der Jahre haben unsere Produkte und Behandlungen zahlreiche Auszeichnungen erhalten und wurden von der Kosmetikindustrie und einzelnen Kunden anerkannt.

In unserem Angebot finden Sie über 150 professionelle Produkte. Basierend auf diesen Produkten haben wir einen Vorschlag von 23 Firmenbehandlungen zusammengestellt. Das professionelle Angebot wird durch über 80 Produkte für die häusliche Pflege ergänzt.

## DIE MARKE NOREL DR WILSZ

NOREL Dr Wilsz ist eines der ältesten Kosmetikunternehmen in Polen und Mitteleuropa, dessen Geschichte bis ins Jahr 1961 zurückreicht. Seit 1982 spezialisiert sich das Unternehmen unter der Leitung von Dr. Krystyna Wilsz auf den Bereich der professionellen Kosmetik. Dr. Wilsz entwickelte die ersten Lehrpläne für Kosmetikschulen in Polen und Behandlungsprogramme für Schönheits-salons und SPAs. Die Kosmetika von NOREL Dr Wilsz gewannen die Anerkennung der Kosmetikerinnen, und die Marke NOREL Dr Wilsz ist seit Jahren die führende Marke für professionelle Kosmetik in Polen. Das Herzstück unserer Linie sind die kosmetische Säurepeelings.

## „YOUR PERSONAL SKIN TRAINER“

Unsere Markenphilosophie ist ein individueller Ansatz für jeden Kunden, jeden Hauttyp und jedes Problem, dem wir begegnen. Dieser Ansatz wird bereits in der Phase der Entwicklung neuer Kosmetika umgesetzt. Wir analysieren die Bedürfnisse unserer Kunden, forschen und führen unterschiedliche, auch genetische, Tests durch. Auf dieser Basis erstellen wir kosmetische Formeln, die den Hautzustand präzise und effektiv verbessern.



**LNE**

**Kosmetologia estetyczna**

**BEAUTY FORUM**



## FORSCHUNGS- UND ENTWICKLUNGS- ZENTRUM

Das Institut ist ein Ort, an dem erfahrene Kosmetologen mit unserer Wissenschafts- und Forschungsabteilung zusammenarbeiten. Im Institut Norel Dr Wilsz werden alle neu eingeführten Produkte untersucht. Neue Produkte und Behandlungen inkl. apparativen Verfahren werden bereits in einem frühen Stadium durch unsere Kosmetikerinnen getestet. Dadurch haben wir volles Vertrauen in die Qualität und Wirkung der Produkte.

## GMP-ZERTIFIZIERTE PRODUKTIONSANLAGE

Die Kosmetika von NOREL Dr Wilsz werden in unserer Produktionsstätte in Łomianki bei Warschau unter der strengen Aufsicht unserer Technologen hergestellt. Die Anlage arbeitet nach GMP-Verfahren (Good Manufacturing Practice) und wird regelmäßig von einer externen Zertifizierungsstelle überprüft. Wir verfügen über moderne Produktionslinien, die den höchsten europäischen Standards entsprechen.

## KOSMETIKINSTITUT NOREL DR WILSZ

Das Kosmetikinstitut NOREL Dr Wilsz in Warschau spielt eine sehr wichtige Rolle in der Geschäftstätigkeit des Unternehmens. Es ist unser hauseigener Kosmetik Institut, der für einzelne Kunden zur Verfügung steht und gleichzeitig als Schulungs- und Forschungszentrum dient. Hier sind häufig Mitarbeiter von Schönheitssalons zu Gast, die praktische Kenntnisse über unsere Kosmetika und Behandlungen erwerben.





# NOREL DR WILSZ - MARKE PRÄSENT IN 35 LÄNDERN DER WELT

Heute ist die Marke NOREL Dr Wilsz in Kosmetikinstituten in 35 Ländern weltweit in Europa, Asien, Afrika und Amerika vertreten. Die anspruchsvollsten Schönheitssalons der Welt arbeiten nicht nur mit unseren Kosmetika, sondern gründen auch eigene Norel Marken-Institute. Inzwischen haben wir Dutzende von ihnen an einzigartigen Standorten wie Dubai, Singapur oder Hongkong.



**COSMOPROF**  
WORLDWIDE BOLOGNA

**COSMOPROF**  
ASIA HONG KONG  
亞太區美容展

**BEAUTY**  
DÜSSELDORF

**BEAUTY**  
FORUM

**LNE**

**COSMETICA**  
MESSEN

**PROFESSIONAL**  
beauty

**beautyworld**  
MIDDLE EAST



## INTERNATIONALE MESSEN UND KONFERENZEN

Wir nehmen an den wichtigsten Kosmetikmessen der Welt teil: Cosmoprof Worldwide Bologna, Beauty Düsseldorf, Beauty World Middle East Dubai, Cosmoprof Asia Hongkong und an vielen regionalen Messen in Berlin, Kiew, London, München, Warschau etc.

Messen bieten die Möglichkeit, unsere Kosmetika zu präsentieren, Demonstrationsbehandlungen durchzuführen und sind vor allem eine einzigartige Gelegenheit, sich persönlich zu treffen. Hier besteht die Möglichkeit, mit unseren Kosmetologen über Details der Kosmetik, Behandlungsabläufe, Nachwirkungen der Behandlung u. a. zu sprechen oder sich über das Angebot zu informieren. Für neue Kunden ist dies oft der Moment, in dem sie die Zusammenarbeit mit uns beginnen, worüber wir sehr froh sind.

## SCHULUNGEN FÜR SCHÖNHEITSSALONS

Wir stehen unseren Kunden überall auf der Welt zur Verfügung! Der Standard der Zusammenarbeit mit uns sind Weiterbildungen für Kosmetikerinnen, die online und vor Ort organisiert werden. In den Schulungen werden die gesamte Produktpalette und die Behandlungsverfahren vorgestellt, sowie die Kombination der Linie mit den apparativen Verfahren.







# NOREL SÄUREPEELINGS

1. Mandelic Acid
2. Pyruvic Acid
3. Glycolic Acid
4. Anti-Age Peel
5. Glow Peel
6. Acne Peel
7. Renew Extreme





# SPEZIFIKATION DER SÄUREPEELINGS VON NOREL DR WILSZ

HAUTTYP	HAUTPROBLEM	EMPFOHLENES PRODUKT	ZUSAMMENSETZUNG	pH-WERT	GANZ-JÄHRIGES PEELING	PFLEGE FÜR ZUHAUSE
<ul style="list-style-type: none"> <li>▪ fettige Haut</li> <li>▪ Mischhaut</li> <li>▪ Aknehaut</li> </ul>	<ul style="list-style-type: none"> <li>▪ eitrige Pickel und Pusteln</li> <li>▪ Akneflecken</li> <li>▪ empfindliche Aknehaut</li> </ul>	<p>Acne Peel 42%</p> <p>Peeling erster Wahl für entzündete Aknehaut</p>	<p>20% Azelainsäure</p> <p>20% Mandelsäure</p> <p>2% Salicylsäure</p>	2,0	ja	Acne
	<ul style="list-style-type: none"> <li>▪ Seborrhoe, Unreinheiten, Mitesser</li> <li>▪ Anzeichen von Photoalterung</li> <li>▪ empfindliche und gerötete Haut mit Äderchen</li> </ul>	<p>Mandelic Acid</p> <p>50% Kwas migdalowy + PHA</p> <p>Peelt sanft, reinigt und hellt Akneflecken auf</p>	<p>40% Mandelsäure</p> <p>6% Gluconolactone</p> <p>4% Lactobionsäure</p>	1,5	ja	Mandelic Acid
	<ul style="list-style-type: none"> <li>▪ fettige Haut mit zahlreichen Mitessern</li> <li>▪ verstärkte Pigmentflecken</li> <li>▪ Narben, vergrößerte Poren</li> </ul>	<p>Pyruvic Acid</p> <p>35% Brenztraubensäure, Milchsäure, Azelainsäure</p> <p>Mitteltiefes Peeling, TCA-ähnlich</p>	<p>22% Brenztraubensäure</p> <p>10% Milchsäure</p> <p>3% Azelainsäure</p>	1,3	nein	Acne / Hyaluron Plus
<ul style="list-style-type: none"> <li>▪ reif</li> <li>▪ Falten</li> <li>▪ Lichtalterung</li> <li>▪ „Age Spots“</li> </ul>	<ul style="list-style-type: none"> <li>▪ Mimikfalten</li> <li>▪ Verlust von Straffheit und Elastizität</li> <li>▪ oxidativem Stress ausgesetzte Haut</li> </ul>	<p>Anti-Age Peel 10%</p> <p>+ Active Lifting Peptide Booster</p> <p>Ohne Abschuppen, ohne Reizungen, ohne Abwaschen</p>	<p>10% Ferulasäure</p>	-	ja	<p>Anti-Age</p> <p>Aktive Lifting-Creme mit Peptiden</p>
	<ul style="list-style-type: none"> <li>▪ erste Alterungserscheinungen um das 35. Lebensjahr</li> <li>▪ Anzeichen von Lichtalterung</li> <li>▪ ungleichmäßiger Teint, erweiterte Blutgefäße</li> </ul>	<p>Renew Extreme</p> <p>25% Phytinsäure + 5% Retinol H10 + 10% Vitamin C</p> <p>Alternative zu reizenden Retinol-Behandlungen</p>	<p>25% Phytinsäure</p>	3,0	nein	Renew Extreme
	<ul style="list-style-type: none"> <li>▪ Alterungserscheinungen 35.-40. Lebensjahr</li> <li>▪ Falten, Furchen</li> <li>▪ erschlaffte, wenig elastische Haut</li> </ul>	<p>Glycolic Acid</p> <p>25% Glykolsäure + Skinperf LWG-Säuren</p>	<p>20% Glykolsäure</p> <p>5% Skinperf LWG-Säuren</p>	3,0	nein	Glycolic Acid
			<p>40% Glykolsäure</p>	1,5		
	<ul style="list-style-type: none"> <li>▪ tiefe Falten und Furchen</li> <li>▪ Alterungsflecken – Age Spots</li> <li>▪ Hyperkeratose</li> </ul> <p>Kontraindikation - sehr empfindliche und zarte Haut</p>	<p>Pyruvic Acid</p> <p>35 % Brenztraubensäure, Milchsäure, Azelainsäure</p> <p>TCA-ähnliches Peeling, starke Kollagenstimulation</p>	<p>22% Brenztraubensäure</p> <p>10% Milchsäure</p> <p>3% Azelainsäure</p>	1,3	nein	Anti-Age / Re-Generation GF

# SPEZIFIKATION DER SÄUREPEELINGS VON NOREL DR WILSZ

HAUTTYP	HAUTPROBLEM	EMPFOHLENES PRODUKT	ZUSAMMENSETZUNG	pH-WERT	GANZ-JÄHRIGES PEELING	PFLEGE FÜR ZUHAUSE
<ul style="list-style-type: none"> <li>▪ Augenpartien</li> <li>▪ Mimikfalten</li> <li>▪ Augenringe</li> </ul>	<ul style="list-style-type: none"> <li>▪ Erste Alterungserscheinungen um das 35. Lebensjahr</li> <li>▪ zu Rötungen neigende Haut</li> <li>▪ sich vertiefende Augenringe</li> </ul>	<p>Renew Extreme, 25 % Phytinsäure + 10 % Vitamin C</p> <p>Glättet Fältchen und hellt auf. Verwendung ohne Retinol H10, kein Abwaschen nötig</p>	25% Phytinsäure	3,0	ja	Renew Extreme / ausgewählte Augencreme
<ul style="list-style-type: none"> <li>▪ trockene Haut</li> <li>▪ gerötete Haut mit Äderchen</li> <li>▪ empfindliche Haut</li> </ul>	<ul style="list-style-type: none"> <li>▪ trockene, normale Haut</li> <li>▪ Haut mit Couperose</li> <li>▪ müde Haut, die sich rau anfühlt</li> </ul>	<p>Renew Extreme, 25% Phytinsäure + 5% Retinol H10 + 10% Vitamin C</p> <p>Spendet Feuchtigkeit und stärkt die Blutgefäße, ohne sie zu reizen</p>	25% Phytinsäure	3,0	nein	Renew Extreme / AteloCollagen
	<ul style="list-style-type: none"> <li>▪ alle Hauttypen, auch dehydrierte Haut</li> <li>▪ empfindliche und gerötete Haut mit Äderchen</li> <li>▪ ungleichmäßiger Teint</li> </ul>	<p>Glow Skin, Glow Peel 40%</p> <p>Peelt sanft und spendet Feuchtigkeit</p>	<p>30% Lactobionsäure</p> <p>5% Ascorbinsäure</p> <p>5% Bernsteinsäure</p>	2,0	ja	Glow Skin / AteloCollagen
	<ul style="list-style-type: none"> <li>▪ alle Hauttypen</li> <li>▪ Anzeichen von Lichtalterung</li> <li>▪ Verfärbungen unterschiedlicher Herkunft</li> </ul>	<p>Mandelic Acid</p> <p>50% Mandelsäure + PHA</p> <p>Peelt sanft, perfekte Hautverträglichkeit</p>	<p>40% Mandelsäure</p> <p>6% Gluconolacton</p> <p>4% Lactobionsäure</p>	1,5	ja	Hyaluron Plus / AteloCollagen
<ul style="list-style-type: none"> <li>▪ graue Haut</li> <li>▪ ungleichmäßiger Teint</li> <li>▪ müde Haut</li> <li>▪ sauerstoffarme Haut</li> </ul>	<ul style="list-style-type: none"> <li>▪ „graue“, fahle Haut</li> <li>▪ „Raucherhaut“</li> <li>▪ Sauerstoffarme, gestresste Haut</li> </ul>	<p>Glow Skin, Glow Peel 40%</p> <p>Mit dem Glow Skin Active Brightening Booster verwenden</p>	<p>30% Lactobionsäure</p> <p>5% Ascorbinsäure</p> <p>5% Bernsteinsäure</p>	2,0	ja	Glow Skin / MultiVitamin
	<ul style="list-style-type: none"> <li>▪ alle Hauttypen, auch für zarte Haut</li> <li>▪ Anzeichen von Lichtalterung</li> <li>▪ Sonnenflecken, postinflammatorische Flecken, Chloasma</li> </ul>	<p>Mandelic Acid,</p> <p>50% Mandelsäure + PHA</p> <p>Hellt auf</p> <p>Peelt sanft, reinigt, hellt auf</p>	<p>40% Mandelsäure</p> <p>6% Gluconolactone</p> <p>4% Lactobionsäure</p>	1,5	ja	Mandelic Acid / MultiVitamin
	<ul style="list-style-type: none"> <li>▪ reife Haut ab dem 35. Lebensjahr</li> <li>▪ Anzeichen von Lichtalterung</li> <li>▪ müde, graue Haut</li> </ul>	<p>Renew Extreme</p> <p>25% Phytinsäure + 5% Retinol H10 + 10% Vitamin C</p> <p>Erhellt und erfrischt den Hautton</p>	25% Phytinsäure	3,0	nein	Renew Extreme / MultiVitamin
<ul style="list-style-type: none"> <li>▪ Verfärbungen jeglicher Herkunft</li> <li>▪ lokale Hyperpigmentierung</li> <li>▪ Narben</li> </ul>	<ul style="list-style-type: none"> <li>▪ Hyperkeratose</li> <li>▪ verstärkte Pigmentflecken</li> <li>▪ Narben, vergrößerte Poren</li> </ul>	<p>Pyruvic Acid</p> <p>35% Brenztraubensäure, Milchsäure, Azelainsäure</p> <p>Auf dem gesamten Gesicht oder punktuell auf Hautverfärbungen auftragen</p>	<p>22% Brenztraubensäure</p> <p>10% Milchsäure</p> <p>3% Azelainsäure</p>	1,3	nein	Whitening

# 50% Mandelic Acid

Mandelsäure - ein Must-Have in Ihrem Schönheitssalon.

**BESTSELLER**

Mandelsäure gehört zu den Alpha-Hydroxysäuren (AHA) und dringt aufgrund ihres hohen Molekulargewichts langsamer in die Haut ein und ist milder als andere beliebte Fruchtsäuren. In der Natur kommt Mandelsäure in Bittermandeln, Aprikosen- und Kirschkernen vor. Sie wird seit den 1990er-Jahren in der Kosmetik und Dermatologie eingesetzt und ist noch immer eine der vielseitigsten, „universellsten“ und sichersten Säuren, die in kosmetischen Behandlungen verwendet werden. Sie zeichnet sich durch eine starke antibakterielle und desinfizierende Wirkung aus und wirkt gegen viele Bakterienstämme, einschließlich Propionibacterium acnes und Staphylococcus aureus. Sie verursacht keine postinflammatorischen Verfärbungen und kann daher das ganze Jahr über mit UV-Schutz verwendet werden. Mandelsäure peelt perfekt, reduziert Symptome von Lichtalterung und beschleunigt die Heilung von Akneausbrüchen, ohne ein unangenehmes oder brennendes Hautgefühl zu hinterlassen.

**EMPFOHLENE ANZAHL DER BEHANDLUNGEN:**

EINE SERIE VON 4-6 BEHANDLUNGEN, 1-MAL PRO WOCHE

**DAUER BEHANDLUNG:**

45-60 MIN



## TONIC-GEL MIT MANDELSÄURE

Ref. PT 370



Das alkoholfreie Tonic ist für jeden Hauttyp geeignet.

**Inhaltsstoffe:** Mandelsäure (6 %), Polyhydroxysäuren – Gluconolacton, Lactobionsäure, Panthenol, pH 3,0.

**Wirkung:**

- Verstopfte Poren werden gereinigt und frei gemacht.
- Das Tonic-Gel glättet und hilft bei der Beseitigung abgestorbener Oberhautzellen.
- Es hellt die Haut auf und vereinheitlicht die Hauttönung.
- Die Bakterienflora der Haut wird im Gleichgewicht gehalten.
- Die Haut wird rein, frisch und glatt.

500 ml

100 Behandlungen

## SÄURE-NEUTRALISATOR

Ref. PT 366



Das alkalische Präparat (pH – 9,0) neutralisiert Säuren.

**Inhaltsstoffe:** Natriumhydrogencarbonat, Panthenol, Allantoin, Süßholz, Hyaluronsäure.

**Wirkung:**

- Er neutralisiert und unterbricht wirksam und sofort die Wirkung von Säuren.
- Außerdem erlaubt er die Durchführung einer kontrollierten und sicheren Exfolierung.
- Die Inhaltsstoffe lindern und heilen aktiv und effektiv die Haut und spenden Feuchtigkeit.

500 ml

100 Behandlungen

## WASCHGEL MIT MANDELSÄURE

Ref. PZ 365



Das sanfte Gel ist zur Reinigung jedes Hauttyps vor einer Exfolierung mit Mandelsäure bestimmt.

**Inhaltsstoffe:** Mandelsäure (6 %), Traganth, Süßholz, Panthenol. pH 3,0.

**Wirkung:**

- Das Gel reinigt und entfettet, wodurch es die Haut auf die Anwendung von Mandelsäure vorbereitet.
- Außerdem macht es verstopfte Poren frei.
- Es reguliert die Bakterienflora der Haut und die Talgdrüsenfunktion.
- Darüber hinaus bewirkt es keine Anspannung und Austrocknung der Oberhaut.
- Die Haut wird rein und frisch.

500 ml

100 Behandlungen

## 50 % MANDELSÄURE + POLYHYDROXYSÄURE

PP 363



Das Peeling-Gel ist das ganze Jahr über für junge, fettige sowie reife Haut mit Gefäßproblemen und Verfärbungen geeignet.

**Inhaltsstoffe:** Mandelsäure (40%), Polyhydroxysäure (10%) – Gluconolacton, Lactobionsäure, pH 1,5.

**Wirkung:**

- Es peelt, glättet und hellt Verfärbungen auf.
- Außerdem mindert es den Talgfluss, verringert die Anzahl der Mitesser und Akneerscheinungen.
- Die Kollagensynthese wird angeregt und Falten werden reduziert.
- Es reizt und brennt nicht.

50 ml

30 Behandlungen

## PRODUKTE FÜR DIE PFLEGE ZUHAUSE:

Ref. DZ 368

Ref. DT 369

Ref. DK 367

**REINIGUNGSGEL MIT MANDELSÄURE  
GEL-GESICHTSWASSER MIT MANDELSÄURE  
AUFHELLENDE UND GLÄTTENDE CREME  
MIT MANDELSÄURE UND PHA**



## 35% BRENZTRAUBEN-, MILCH- UND AZELAINSÄURE

Ref. PP 083



Das Peeling-Gel ist für fettige, unreine, von Akne betroffene Haut und Haut mit Verfärbungen geeignet.

**Inhaltsstoffe:** Brenztraubensäure (22%), Milchsäure (10%), Azelainsäure (3%), pH 1,3.

### Wirkung:

- Es ist sowohl ein Oberflächenpeeling als auch ein Tiefenpeeling möglich.
- Das Gel wirkt stark bakterio- und sebostatisch. Es mindert den Talgfluss sowie die Anzahl von Mitessern und Pickeln.
- Es peelt, mindert erweiterte Poren und Wunden.
- Verfärbungen werden aufgehellt.

**50 ml** **30 Behandlungen**

## TONIC-GEL MIT BRENZTRAUBENSÄURE

Ref. PT 082



Das alkoholfreie Tonic ist für fettige, unreine, von Akne betroffene Haut und Haut mit Verfärbungen geeignet.

**Inhaltsstoffe:** Brenztraubensäure (1%), Tragant, pH 3,0.

### Wirkung:

- Die Oberhaut wird auf die Exfolierung mit Brenztraubensäure vorbereitet.
- Sie wird entfettet, die Beseitigung abgestorbener Oberhautzellen während der Behandlung unterstützt und geglättet. Außerdem wird die Talgausscheidung normalisiert.
- Feuchtigkeit wird gespendet und Reizungen werden gelindert.
- Die Haut wird rein und aufgehellt vitalisiert.

**500 ml** **100 Behandlungen**

# 35% Pyruvic Acid

## Kräftiges Peeling mit Brenztrauben-, Milch- und Azelainsäure

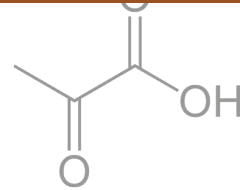

Brenztraubensäure ist eine der stärksten Säuren in der Kosmetik. Sie wird zur Hautbehandlung bei vielen dermatologischen Problemen sowie in jedem Alter verwendet.

### INDIKATIONEN

- seborrhoische, unreine Haut
- Akne Vulgaris in der Mitesser-Phase und aktiven Phase
- vergrößerte Poren, Narben, Pigmentflecken (einschließlich Chloasma)
- Hyperkeratose
- Anzeichen von Lichtalterung, Fältchen, Verlust der Straffheit



### EXPERTENMEINUNG

Anna Lechowicz  
Kosmetologin,  
Einführungsspezialist,  
Trainer der Marke  
Norel Dr Wilsz



### Brenztraubensäure

gehört zu den Alpha-Ketosäuren und wird seit vielen Jahren hauptsächlich in der ästhetischen Dermatologie eingesetzt. In der Natur kommt Brenztraubensäure in Äpfeln, fermentierten Früchten und Essig vor. Sie weist eine außergewöhnlich starke exfolierende, sebostatische und bakterio- und sebostatische Wirkung auf. Darüber hinaus regt sie eine gesteigerte Produktion von Fibroblasten und damit die Neusynthese von Kollagen, Elastin und Proteoglykanen an. Ihre ungebrochene Popularität hängt mit ihren einzigartigen Eigenschaften zusammen, die der Wirkung von TCA (Trichloressigsäure) ähneln. Im Gegensatz zu TCA birgt sie jedoch nicht das Risiko eines ungleichmäßigen Eindringens in die Haut und verursacht keine Verfärbungen nach der Behandlung. Beim Auftragen auf die Haut kann Brenztraubensäure leichte Rötungen, Brennen oder Kribbeln verursachen. Wie nach jedem Peeling erfordert die dünnere und empfindlichere Epidermis einen wirksamen Lichtschutz mit dem hohen Lichtschutzfaktor 50.

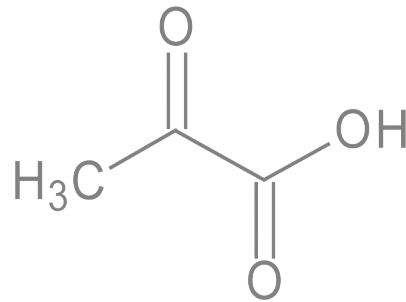

**EMPFOHLENE ANZAHL DER BEHANDLUNGEN:**



**EINE SERIE VON 4-6 BEHANDLUNGEN, ALLE 14 TAGE**

**DAUER BEHANDLUNG:**



**45-60 MIN**



# 25%, 40% Glycolic Acid



**Glycolsäure** ist die einfachste Alpha-Hydroxysäure (AHA) mit dem kleinsten Molekül, was sich in ihrer schnellen Penetration in die Hornschicht der Epidermis niederschlägt. Sie kommt in der Natur in Zuckerrohr, aber auch in Ananas, Melone und Weinrebe vor. Glycolsäure ist eine der beliebtesten Säuren und wird seit den 1970er-Jahren verwendet. Daher ist ihre Langzeitwirkung auf die Haut sehr gut bekannt und dokumentiert. Diese besteht darin, die interzellulären Bindungen innerhalb der keratinisierten Epidermiszellen zu lockern und aufzubrechen. Das Ergebnis ist eine „jüngere“, glatte und zarte Haut.

Glycolsäure wird in erster Linie für reife Haut mit Anzeichen von Lichtalterung empfohlen, aber auch für jüngere Haut mit Unreinheiten und Pigmentflecken.

**EMPFOHLENE ANZAHL DER BEHANDLUNGEN:** 4-6 BEHANDLUNGEN ALLE 7-10 TAGE

**DAUER BEHANDLUNG:** 45 MIN

## GLYCOLSÄURE 25% GLYCOLSÄURE + SKINPERF LWG-SÄUREN

Ref. PP 119  
 Halbflüssiges AHA -Säure-Peeling, für reife Haut mit Unvollkommenheiten und Verfärbungen.

**Inhaltsstoffe:** 20% Glycolsäure, 5% Skinperf-LWG-, Glikol-, Milch-, Zitronensäure in Lamellen-LWG-Gel, pH 3,0.

**Wirkung:**

- LWG-Technologie reduziert die reizende Wirkung von Säuren und fördert ihr Eindringen in die Haut.
- schält die Epidermis präzise und sanft.
- reduziert Verfärbungen und Unvollkommenheiten der Haut.
- strafft die Haut und hinterlässt einen sanften Lifting-Effekt.
- verleiht der Haut eine perfekte Weichheit, Sauberkeit und Feinheit.



30 ml 15 Behandlungen

## 40% GLYCOLSÄURE

Ref. PP 112  
 Halbflüssiges AHA-Säure-Peeling für dicke Haut mit Unreinheiten und vergrößerten Poren sowie Haut mit Symptomen von Lichtalterung, Verfärbung und Elastizitätsverlust.

**Inhaltsstoffe:** 40% Glycolsäure, pH 1,5

**Wirkung:**

- Entfernt schnell und sichtbar abgestorbene Hautzellen
- reinigt und glättet die Haut
- verengt die Poren, hält Narben flach
- strafft schlaife Haut und verleiht ihr einen Lifting-Effekt
- vereinigt der Haut einzigartige Glätte und eine gleichmäßige Farbe.



30 ml 15 Behandlungen

## GLÄTTENDES GESICHTSWASSER MIT 5% GLYCOLSÄURE

Ref. PT 158  
 Alkoholfreies Gesichtswasser für alle Typen reifer Haut.

**Inhaltsstoffe:** 5% Glycolsäure, Extrakte aus weißem Tee, Ginseng, Traubenblättern, Iris, Hyaluronsäure, Natrium-PCA, Aminosäuren, Panthenol.

**Wirkung:**

- Bereitet die Epidermis sanft auf eine Exfoliation mit 25% Glycolsäure vor
- Glättet die Haut und fördert die Exfoliation abgestorbener Epidermiszellen
- Macht die Haut glatt und weich
- Die reichhaltige Formel verbessert die Spannung und Elastizität
- Hinterlässt die Haut strahlend, mit gleichmäßiger Textur und hellerem Farbton



500 ml 100 Behandlungen

## LWG-TECHNOLOGIE

### Was sind Skinperf LWG-Säuren?

Die Spezifität der chemischen Struktur von Glycolsäure (ein kleines Molekül) bedeutet, dass sie vorübergehende Rötungen, leichtes Brennen und Kribbeln auf der Haut verursachen kann. Eine Weltneuheit zur Minimierung unangenehmer Auswirkungen ist der Einsatz der LWG-Technologie (Lamella Water Gel). Skinperf LWG-Säuren sind Säuren (Glycol-, Milch-, Zitronensäure), die in einem lamellaren Gel eingeschlossen sind. Es bildet facettenreiche Strukturen, die für ein allmähliches Eindringen der Säuren in die Haut sorgen. Auf diese Weise rufen sie keine Reizungen hervor und hinterlassen kein unangenehmes Hautgefühl. Durch ihre Zugabe zu reiner Glycolsäure ist das Peeling der Haut für die Kunden kaum wahrnehmbar.

## PRODUKTE FÜR DIE PFLEGE ZUHAUSE:

- Ref. DT 157 **GLÄTTENDES GESICHTSWASSER MIT 5 % GLYCOLSÄURE**
- Ref. DK 118 **GLÄTTENDE ANTI-FALTEN-CREME MIT GLYCOLSÄURE IN LWG-TECHNOLOGIE**
- Ref. DA 156 **15 %SÄUREBEHANDLUNG FÜR DIE NACHT FÜR REIFE HAUT**



## 10% ANTI-AGE PEEL

Ref. PP 058

Hochkonzentrierte 10% Ferulasäure für die Behandlung der Haut mit Anzeichen der Alterung, Verfärbungen und mimischen Falten die der negativen Außenwirkung ausgesetzt ist (UV Strahlung, Smog).

**Inhaltstoffe:** 10% Ferulasäure.



### Wirkung:

- Für die Anwendung mit Anti-Age Active Peptide Booster mit 5% Argireline®peptide, 1% Ester Retinoic, 1% Reserveratrol
- Sie liftet, glättet und reduziert die mimischen Falten
- Mildert die Wirkung von freien Radikalen, schützt vor Fotoalterung
- Aktiviert die Kollagenproduktion
- Hellt auf, mindert die Rötungen.

30 ml

10 Behandlungen

## AKTIVER LIFTING PEPTIDE BOOSTER

Ref. PA 059

Ultraleichten Konsistenz für die Haut mit Alterungsanzeichen. Enthält eines der effektivsten Anti-Aging Wirkstoffen in einer sehr hohen Konzentration.

**Inhaltstoffe:** 5 % Argireline®, 1% Ester Retinoic, 1% Reserveratrol und 4% Vitamin E.



### Wirkung:

- Für die Anwendung mit Anti-Age Peel 10% Ferulasäure
- Botox – like Präparat entspannt die Gesichtszüge
- Mindert deutlich die mimischen Falten
- Purer Reserveratrol hellt die Pigmentverfärbungen auf.

30 ml

10 Behandlungen

## AKTIVE LIFTING PEPTIDCREME

Ref. PK 060

Lifting Peptidcreme für die Haut mit ersten Anzeichen der Hautalterung, mimischen Falten und dem Elastizitätsverlust.

**Inhaltstoffe:** 4% Argireline®, Reserveratrol, Hyaluronsäure, Vitamin E, Weisser Tee Extrakt, Traubenblätter, Arganol, Inca Inchi Öl.



### Wirkung:

- Die leichte Creme zieht schnell ein und hinterlässt ein seidiges Weichheitsgefühl
- Reduziert die mimischen Falten
- Verleiht der Haut ein entspanntes Aussehen
- Spendet Feuchtigkeit und glättet
- Schützt die Haut vor Photoalterung.

125 ml

55 Behandlungen

## Argireline®peptide

Argireline (Acetyl Hexapeptide-8) ist ein modernes Neuropeptid, das die Wirkung von Botulinumtoxin nachahmt. Argireline blockiert die Freisetzung von Acetylcholin, das für die Muskelkontraktion verantwortlich ist, wodurch Mimikfalten reduziert und Muskelalterungsprozesse verlangsamt werden. Darüber hinaus stimuliert Argireline die Kollagensynthese, regeneriert und strafft die Haut. Es ist eine milde, nicht-invasive Alternative zu Botox, behält seine Wirkung aber auch nach Behandlungen der ästhetischen Medizin bei.

**EMPFOHLENE ANZAHL DER BEHANDLUNGEN:**



EINE SERIE VON 4-8 BEHANDLUNGEN, 1-MAL PRO WOCHE

**DAUER BEHANDLUNG:**



45 MIN

## PRODUKTE FÜR DIE PFLEGE ZUHAUSE:

Ref. DK 061

## AKTIVE LIFTING-CREME MIT PEPTIDEN



# 10% Anti-Age Peel



Ferulasäure ist ein Derivat der Zimtsäure, das natürlicherweise unter anderem in Vollkornprodukten sowie in Samen und Rinde von Nadelbäumen enthalten ist. Als starkes Antioxidans deaktiviert sie freie Radikale, u. a. reaktive Sauerstoffspezies (ROS), Hydroxyl- und Peroxidradikale. Darüber hinaus stärkt sie das körpereigene intrazelluläre System von Antioxidantien - Glutathion und Katalase - wodurch sie die Haut noch effektiver vor Lichtalterung schützt. Durch die Stimulierung der Syn-

these von Hydroxyprolin und Hydroxylysin regeneriert sie die Haut und reduziert Fältchen, und als Tyrosinasehemmer hellt sie den Hautton auf und beugt der Neubildung von Pigmentflecken vor. Anti-Age Peel ist eine spezielle Art der Säuretherapie, bei der reine 10-prozentige Ferulasäure nicht zu intensivem Peeling und Hautrötung führt, sondern in Kombination mit Antioxidantien und Peptiden vor allem eine Anti-Aging-Funktion erfüllt, die Lichtalterung und Pigmentflecken vorbeugt.

# 40% Glow Peel



**Lactobionsäure** gehört zur Gruppe der Polyhydroxysäuren (PHA), enthält keine reizenden Eigenschaften und zeichnet sich durch eine einzigartige Wirkung aus, die von anderen Säuren nicht erreicht wird. Sie wird aus Laktose (Milchzucker) gewonnen und kombiniert daher die für Alpha-Hydroxysäuren typische Wirkung mit den für Galaktose typischen Eigenschaften, wie der Versorgung mit Feuchtigkeit und der Be-

schleunigung von Heilungsprozessen. Lactobionsäure peelt sanft, unterstützt Zellerneuerungsprozesse und stimuliert das Kollagen. Dank ihrer antioxidativen Eigenschaften hemmt sie die Wirkung von Metalloproteinasen und reduziert Schäden durch freie Radikale. Sie ist die ideale Wahl für empfindliche Couperose-Haut, verbessert den Hautton und erfrischt bei gleichzeitig höchstem Kundenkomfort.

## 40% GLOW PEEL

Ref. PP 105

Säure Peeling geeignet für raue Haut mit fahlm Teint, Verfärbungen und Unreinheiten.

**Inhaltsstoffe:** 30% Lactobionsäure, 5% Ascorbinsäure und 5% Bernsteinsäure (pH 2,0).

### Wirkung:

- Für die Anwendung zusammen mit Aktive Glow Booster
- Durch „Glow“ Effekt wird die Haut strahlend und geliftet
- Die Säure peelt sanft und glättet die Haut
- Sie stimuliert die Zellerneuerung und die Kollagenproduktion
- Sie schützt die Haut vor Fotoalterung.



30 ml

10 Behandlungen

## AUFHELLENDE CREME MIT GLOW EFFEKT

Ref. PK 107

Eine aufhellende Creme mit Glow Effekt für müde, raue Haut mit fahlm Teint.

**Inhaltsstoffe:** R3% Niacinamide (B3), 0,5% Hexylrezorcynol, 1% stabiles Vitamin C VC-IP, 1% Glycyrrhizinsäure und 2% Lakritzextrakt.

### Wirkung:

- Strahlende Haut mit „Glow Effekt“ durch dezent schimmernde Permuttpartikel
- Maskiert sofort die Müdigkeit
- Die Haut wird glatter und reiner
- Die Inhibitoren der Tyrosinase sorgen für Aufhellung
- Ebenmäßiger Teint wirkt gesund und schön.



100 ml

50 Behandlungen

## AKTIV AUFHELLENDES BOOSTER

Ref. PA 106

aktiv aufhellendes Booster mit einer ultra-leichter, erfrischender Konsistenz. Geeignet für Haut mit Verfärbungen, Unreinheiten und Anzeichen der Hautalterung.

**Inhaltsstoffe:** 5% Niacinamide, 0,5% Hexylrezorcynol, 4% Tego® Pep 4-Even, 1% Glycyrrhizinsäure und 2% Lakritzextrakt.

### Wirkung:

- Verleiht der Haut einen schönen, strahlenden Teint
- Hellt die Pigmentverfärbungen auf
- Glättet die oberflächlichen Falten
- Wirkt sebestatisch.



30 ml

10 Behandlungen

**EMPFOHLENE ANZAHL DER BEHANDLUNGEN:**

**DAUER BEHANDLUNG:**



**EINE SERIE VON 4-6 BEHANDLUNGEN, 1-MAL PRO WOCHE**



**45-60 MIN**

## PRODUKTE FÜR DIE PFLEGE ZUHAUSE:

Ref. DK 108

**AUFHELLENDE CREME MIT GLOW-EFFEKT**

Ref. DA 109

**AKTIV AUFHELLENDES SERUM**





## 42% ACNE PEEL

PP 037

Säure Peeling für Fettige fettige, von Akne betroffene, unreine Haut.

**Inhaltsstoffe:** 42% Säure Peeling basiert auf 20% Azelainsäure, 20% Mandelsäure und 2% Salizylsäure (pH 2,0).

### Wirkung:

- Es peelt und reinigt präzise und sanft fettige, von Akne betroffene, unreine Haut
- Wirkt sebostatisch, reduziert die Mitesser und Pusteln
- Beschleunigt die Heilung der Entzündungen
- Die Haut wird glatt, sanft und sichtbar aufgeheilt.



30 ml

10 Behandlungen

## COCKTAIL FÜR VON AKNE BETROFFENER HAUT

Ref. PA 173

Der gelförmige Cocktail ist zur Phonophorese und nadellosen Mesotherapie für fettige, von übermäßigem Talgfluss und Akne betroffene Hauttypen geeignet.

**Inhaltsstoffe:** 3% Azelainsäure, Rosmarin, Weiden- und Birkenrinde, Teebaumextrakt, Vitamine B<sub>2</sub> und B<sub>6</sub>, Panthenol, Allantoin, Pullulan.

### Wirkung:

- Er reguliert die Bakterienflora der Oberhaut.
- Er fördert die Heilung von eitrigen Ausschlägen.
- Die Talgausscheidung und die Anzahl der Mitesser werden gemindert.
- Die Haut wird geglättet und erweiterte Poren verengt.



30 ml

10 Behandlungen

## MATTIEREND-NORMALISIERENDE EMULSION

Ref. PK 073

Ultra-leichte Emulsion für Fettige, Akne- und Misch-Haut.

**Inhaltsstoffe:** 5% Ag-P Wasser – Kolloidales Silber (Ag), AC Sebum Control Enzyme PF\*, Niacynamid, Pyridoxine, 6% Eco Smooth™ OptiTouch, Inuline, Allantoin, Panthenol.

### Wirkung:

- Silber Ionen reduzieren die Bakterien Propionibacterium Acnes
- Die Emulsion mindert die vergrößerten Poren
- Die Produktion von Sebum wird reguliert
- Sie reduziert das unerwünschte Glänzen
- Die Haut wirkt reiner, glatter und frischer.



100 ml

50 Behandlungen

## CREME GEGEN UNVOLLKOMMENHEITEN DER HAUT MIT LHA UND SILBERIONEN

Ref. PK 218

Eine ultra-leichte Creme mit einem frischen Duft für fettige Haut und Akne-Haut.

**Inhaltsstoffe:** 10% Ag-P Wasser (Silberionen), 0,5% LHA (Derivat von Salicylsäure) Öl aus schwarzer Johannis-

beere, Hamamelis, Stiefmütterchen, Allantoin, Panthenol, Reispulver.

### Wirkung:

- vernichtet die Bakterien Propionibacterium acnes
- reinigt die Haut und reduziert Mitesser
- beschleunigt die Heilung von Akne-bedingten Pickeln
- hellt Aknenarben und Verfärbungen auf
- lindert Reizungen, glättet die Haut.



150 ml

70 Behandlungen

EMPFOHLENE ANZAHL DER BEHANDLUNGEN:

DAUER BEHANDLUNG:



EINE SERIE VON 4-6 BEHANDLUNGEN, 1-MAL PRO WOCHE



45-60 MIN

## PRODUKTE FÜR DIE PFLEGE ZUHAUSE:

Ref. DA 148

### 15% SÄUREBEHANDLUNG FÜR DIE NACHT

Ref. DK 074

### MATTIERENDE UND NORMALISIERENDE EMULSION



**Azelainsäure** ist eine Dicarbonsäure und weist eine starke antibakterielle Wirkung auf. Sie kommt natürlicherweise in Getreidekörnern vor und wird von lipophilen Hefepilzen der Art Malassezia furfur produziert, die Teil des menschlichen Hautmikrobioms sind. Die von ihnen produzierte Azelainsäure hat eine antiseptische Wirkung und hilft bei der Bekämpfung von pathogenen Bakterien, u. a. Propionibacterium acnes und Staphylococcus epidermidis. Azelainsäure führt auch bei längerer Anwendung nicht zur Resistenz von Bakterien und ihre antimikrobielle Wirkung verlängert sich mit der Zeit und nimmt nicht ab.

Darüber hinaus reduziert sie durch die Normalisierung einer Hyperkeratose der Epidermis die Menge an Mikromitessern, reinigt und glättet die Haut. Dadurch wird indirekt die Entstehung entzündlicher Akneausschläge (Pusteln, Pickel) reduziert. Die zweite Wirkungsweise von Azelainsäure ist ihre aufhellende Wirkung - sie hemmt die Prozesse der Melanogenese in überaktiven Melanozyten, wodurch sie Pigmentflecken unterschiedlicher Herkunft (Akne, Sonne, Chloasma) effektiv aufhellt.



# Renew Extreme

## Renew Extreme

RETINOL & VITAMIN C



### Zusammenwirken von Phytinsäure, Retinol und Vitamin C

Die Behandlung Renew Extreme kombiniert die Wirkung von 25 % Phytinsäure, 5 % Retinol H10 (Hydrogenated Retinol) und 10 % Vitamin C (Ascorbyl Tetraisopalmitate). Beide Vitamine sind in natürlichen Leichtölen eingeschlossen - Sojaöl, Traubenkernöl, Baumwollöl, Macadamaöl, Squalan. Enthält keine Paraffine, Silikone, Duftstoffe oder unnötige Füllstoffe. Auf eine nicht neutralisierte Säure aufgetragen, entsteht ein Säure-Vitamin-Cocktail, der 6-8 Stunden ohne Abwaschen auf der Haut belassen wird. Das ist das ganze Geheimnis der Behandlung Renew Extreme - ein mehrstündiges Einziehen von Wirkstoffen der neuesten Generation. Das ist eine tolle Alternative zu reizenden Retinol-Behandlungen: pure Sanftheit und höchste Verträglichkeit auch für empfindliche und Couperose-Haut. Das Ergebnis? Ein glatter, geschmeidiger und strahlender Teint.

#### Die Form zählt!

Die Wirkung von Vitaminen hängt nicht nur von ihrer Konzentration im Kosmetikprodukt ab, sondern auch von ihrer chemischen Form. Dies schlägt sich in ihrer Stabilität, Wirksamkeit und Hautverträglichkeit nieder. Das in der Serie Renew Extreme enthaltene Retinol und Vitamin C sind Vitamine der neuesten Generation, extrem hautschonend und ungemein beständig gegen Sauerstoff, UV-Strahlung und hohe Temperaturen.

- **Retinol H10** (Hydrogenated Retinol) – photostabiles hydriertes Retinol, verursacht keine Retinoidreaktion – Rötung, Reizung oder Abschuppung der Epidermis.
- **Vitamin VC-IP** (Ascorbyl Tetraisopalmitate) - eine Lipidform von Vitamin C, gekennzeichnet durch ausgezeichnetes Eindringen in die Epidermis und ausbleibende Reizung selbst bei sehr hoher Konzentration.

### RETINOL H10 VERJÜNGUNGSCREME

Ref. PK 258

Eine innovative, verjüngende Creme für jede reife Haut.

**Inhaltsstoffe:** 0,5% Retinol H10, 1% Vitamin C VC-IP, Phytinsäure, NovHyal®, Inovelo CAFA®, Natriumhyaluronat.



#### Wirkung:

- mindert Falten, stimuliert die Synthese von Kollagen und Hyaluronsäure
- hellt Verfärbungen auf und verleiht der grauen Haut einen neuen Glanz
- spendet anhaltend Feuchtigkeit und verleiht der Haut ein samtiges Gefühl und Glattheit
- Dank einer sanften Konsistenz wird die Creme schnell absorbiert und hinterlässt einen schönen Duft auf der Haut.

125 ml

55 Behandlungen

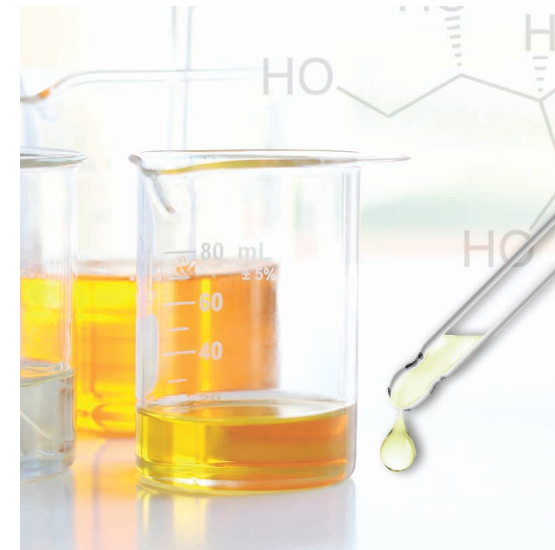

EMPFOHLENE ANZAHL DER BEHANDLUNGEN:

DAUER BEHANDLUNG:



EINE SERIE VON 4-8 BEHANDLUNGEN, ALLE 7-10 TAGE



45 MIN

# DIE VERJÜNGENDE KRAFT VON RETINOL



Das ist eine der wirkungsvollsten Formen von Vitamin A, die in der Kosmetik verwendet wird. Retinol normalisiert die Zellreife und -teilung, wodurch es perfekt glättet sowie die Struktur der Haut und den Hautoon verbessert. Die beschädigte und verhornte Epidermis erfährt eine beschleunigte Erneuerung und Verjüngung. Außerdem kommt es in den tieferen Hautschichten zu einer verstärkten Synthese von unterstützenden Proteinen (Kollagen und Elastin) und Hyaluronsäure – die Haut wird „kompakter“, straffer; statische und mimische Fältchen werden deutlich reduziert. Im Mechanismus der Normalisierung der epidermalen Keratose reduziert Retinol Pigmentflecken und fahle Hauttöne und reguliert übermäßige Talgproduktion, was die Neigung zur Bildung von Mitessern und entzündlichen Ausschlägen verringert.

## 5% RETINOL H10 VERJÜNGENDES SERUM

Ref. PA 254

Ein seidiges, konzentriertes Serum für eine reife Haut, auf der Basis von stabilem 5% Retinol H10 der neuesten Generation.

**Inhaltsstoffe:** 5% Retinol H10, Plantasens®, Nerzöl, Traubenkernöl, Sojaöl, Tocotrienole.

### Wirkung:

- glättet, verbessert die Hautstruktur
- verjüngt und beschleunigt die Erneuerung der beschädigten Epidermis
- reduziert Verfärbungen und verbessert den Hautoon
- verflacht Falten, strafft und »verdichtet« die Haut
- verleiht eine samtige Glattheit und Weiche ohne fettigen Effekt.



10 ml 25 Behandlungen

## 25% PHYTINSÄURE

Ref. PP 253

Selbstneutralisierendes Peeling (Abwaschen ist nicht erforderlich) Anti-Age-Wirkung, für jeden Hauttyp der reifen Haut.

**Inhaltsstoffe:** 25% Phytinsäure, pH 3,0.

### Wirkung:

- reinigt sanft und verursacht ein leichtes Schälen der Epidermis
- gleicht den Hautoon aus und hellt Verfärbungen auf
- Eindringungs-Promoter - unterstützt das Eindringen von aktiven Wirkstoffen
- starkes Antioxidans - mit einer antioxidativen und Anti-Age-Wirkung
- nach Anwendung ist die Haut perfekt sauber, weich und frisch.



30 ml 15 Behandlungen

## AUFHELLENDES 10% VC VITAMIN C SERUM

Ref. PA 255

Ein seidiges, konzentriertes Serum für eine Haut, die einer vorzeitigen Alterung ausgesetzt ist, basiert auf stabilem 10% Vitamin C.

**Inhaltsstoffe:** 10% Vitamin C VC-IP, Plantasens®, Nerzöl, Traubenkernöl, Sojaöl, Tocotrienole.

### Wirkung:

- hellt Verfärbungen auf und verleiht der grauen Haut einen neuen Glanz
- schützt die Haut vor Beschädigungen durch UVA- und UVB-Strahlen
- unterstützt die Synthese von Kollagen
- verstärkt Blutgefäße
- blockiert die Oxidation von Sebum - reduziert die Entstehung von Mitessern.



10 ml 25 Behandlungen

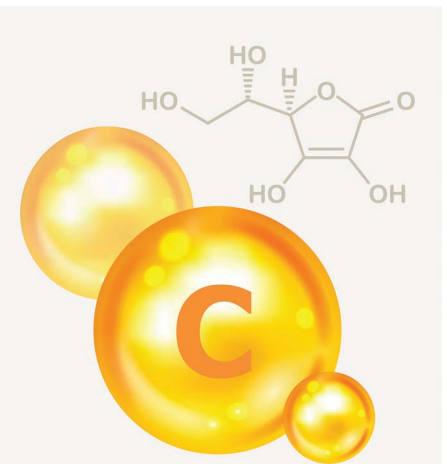

## EXPERTENMEINUNG

Anna Lechowicz  
Kosmetologin,  
Einführungsspezialist,  
Trainer der Marke  
Norel Dr. Wilsz



## Vitamin C

ist für seine multidirektionale Wirkung bekannt, was es zu einem äußerst begehrten Wirkstoff in der Kosmetik macht. Vitamin C ist ein sehr starkes Antioxidans – es schützt die Haut vor Lichtalterung und Zellschäden durch UVA- und UVB-Strahlung. Als Tyrosinasehemmer reguliert es die Melanogenese – es hellt effektiv Sonnen- und Altersflecken auf und erhellt einen müden, grauen Teint. Darüber hinaus ist Vitamin C an der Kollagenbiosynthese beteiligt, daher hat es auch faltenhemmende, festigende und gefäßstärkende Eigenschaften. Auch bei der Pflege fettiger Haut wirkt es unterstützend - es blockiert die Oxidation von Talgbestandteilen, was die Neigung zur Mitesserbildung verringert.

## PRODUKTE FÜR DIE PFLEGE ZUHAUSE:

Für die Nacht:

**Retinol & Vitamin C - Verjüngendes Serum**  
**Retinol H10 - Dreifach aktive Verjüngungscreme**

DA 256  
DK 252





# GESICHTBEHANDLUNGEN

1. Hyaluron Plus
2. Sensitive New CICA
3. Anti-Redness
4. Acne
5. Multivitamin
6. Face Rejuve
7. AteloCollagen
8. Anti-Age
9. Re-Generation GF
10. Whitening
11. New Skin



# Hyaluron Plus



## Aktive Feuchtigkeitsbehandlung

### AKTIVE WIRKSTOFFE

- Hydroviton® PLUS (9 Wirkstoffe, die einen doppelten Feuchtigkeitsmechanismus für bis zu 72 Stunden bietet - Natriumhyaluronat, Harnstoff, Natrium PCA, Natriumlactat, Glucose, Fructose, Maltose, Trehalose, Allantoin)
- CG-Ceramide
- Vitamin E
- Panthenol
- Olivenöl
- Sonnenblumenkernöl.

### INDIKATIONEN

- Trockene, raue, schuppige Haut, ohne Alter Beschränkung
- Fettige Haut und Mischhaut mit Anzeichen von Austrocknung
- Haut, die der Sonne übermäßig ausgesetzt war
- Durch unangemessene Pflege ausgetrocknete Haut
- Behandlung besonders empfohlen in der trockenen und heißen Jahreszeit (Sommer) und während der Heizperiode (Winter).

### AUSWIRKUNGEN DER BEHANDLUNGEN

- Schnelle und lang anhaltende Hydratation der Haut - weiche, glatte und geschmeidige Haut
- Verringerung des Gefühls von Hautspannung
- Verlangsamung des Wasserverlustes (TEWL)
- Reduzierung der durch Trockenheit und Dehydrierung verursachten oberflächlichen Falten.

### HYALURONSÄURE

ist ein Mucopolysaccharid, das natürlich in der Haut vorkommt - in Form von Natriumhyaluronat. Zusammen mit Kollagen und Elastin bilden sie das Stützsystem der Haut, wobei die Hyaluronsäure für die richtige Hydratation der interzellulären Matrix der Haut verantwortlich ist. Sie hat die erstaunliche Fähigkeit, Wasser in der Haut zu binden und ihr Festigkeit und Geschmeidigkeit zu verleihen.

### HYALORONISCHE REINIGUNGSMILCH

Ref. PM 205



Reinigungsmilch für alle Hauttypen, vor allem für trockene, dehydrierte Haut, die Wasser schlecht verträgt.

**Inhaltsstoffe:** Hydroviton® Plus (Natriumhyaluronat, NMF, Saccharide), Ceramide, Sonnenblumenöl, Allantoin.

#### Wirkung:

- entfernt das Make-up und alle Verunreinigungen der Haut, auch das Augen-Make-up
- hinterlässt die Haut weich und bildet einen sanften Schutzfilm
- hilft, Feuchtigkeitsverluste zu verhindern, sorgt für saubere, genügend befeuchtete und glatte Haut.

500 ml

100 Behandlungen

### FEUCHTIGKEIT SPENDENDE ALGENMASKE MIT MILCHPROTEINEN

Ref. PN 300

Die Maske ist für trockene, sich schuppende, durch Sonnenbäder beschädigte sowie durch Reinigung oder Peeling gereizte Haut geeignet.

**Inhaltsstoffe:** Braunalgalginat, Milchproteine.

#### Wirkung:

- Sie lindert Reizungen und Rötungen der Haut.
- Sie stärkt die Erneuerungsmechanismen der Haut.
- Außerdem spendet sie intensiv Feuchtigkeit, erweicht und regeneriert.
- Sie glättet und hellt die Haut leicht auf.



250 g

10 Behandlungen

EMPFOHLENE ANZAHL DER BEHANDLUNGEN:

DAUER BEHANDLUNG:



EINE SERIE VON 4-6 BEHANDLUNGEN, 1-2 MAL PRO WOCHE



1 h  
30 MIN

## HYALURONISCHES FEUCHTIGKEIT SPENDENDES TONIKUM

Ref. PT 206



Alkoholfreies Tonikum für jeden Hauttyp, vor allem für stark dehydrierte und trockene Haut.

**Inhaltsstoffe:** Hydroviton® Plus (Natriumhyaluronat, NMF, Saccharide), Ceramide, Allantoin.

### Wirkung:

- beruhigt, erfrischt und glättet die Haut
- spendet aktiv Feuchtigkeit und schützt die Epidermis vor Wasserverlust
- lindert Reizungen.

500 ml 100 Behandlungen

## FEUCHTIGKEIT SPENDENDER COCKTAIL MIT HYALURONSÄURE UND TREHALOSE

Ref. PA 375



Der Gel-Cocktail ist zur Phonophorese, Mikronadel-Mesotherapie und nadellosen Mesotherapie für jeden Hauttyp, besonders für trockene und dehydrierte Haut, geeignet.

**Inhaltsstoffe:** Trehalose, Hyaluronsäure, Natrium Hyaluronate, Süßholz, Weißer Tee, Pullulan.

### Wirkung:

- Wasser wird effektiv und lang anhaltend in der Haut gebunden.
- Die Trockenheit und Rauheit der Oberhaut wird abgebaut.
- Durch Austrocknen entstandene oberflächliche Falten werden gemindert.

30 ml 10-15 Behandlungen

## HYALURONISCHE AKTIV FEUCHTIGKEIT SPENDENDE MASKE

Ref. PN 207



Maske mit einer cremigen Struktur für trockene, dehydrierte und durch Sonnenbaden geschwächte Haut.

**Inhaltsstoffe:** Hydroviton® Plus, Ceramide, Vitamin E, Allantoin, Panthenol.

### Wirkung:

- spendet aktiv Feuchtigkeit
- mildert Trockenheit und Spannungen der Epidermis
- regeneriert strapazierten und dehydrierten Teint
- verflacht Falten der vertrockneten Haut
- Reizungen der Haut
- glättet, hinterlässt einen sanften Film auf der Haut und macht sie weich.

200 ml 40 Behandlungen

## INTENSIV FEUCHTIGKEIT SPENDENDES GELSERUM

Ref. PA 362



Das Serum ist für jeden Hauttyp (auch den Augenbereich) geeignet. Es ist ideal als Ergänzung jeder professioneller Gesichtspflegebehandlung und wird einmassiert oder vor einer Ultraschallbehandlung angewendet.

**Inhaltsstoffe:** 1% Hyaluronsäure, 2% Natrium Hyaluronate.

### Wirkung:

- Das Serum spendet Feuchtigkeit, glättet und macht die Haut elastisch.
- Es dringt in die Oberhaut ein und bindet in ihr dauerhaft Wasser.
- Auf der Haut entsteht eine „feuchte Komresse“, die vor dem Austrocknen schützt.
- Oberflächliche Falten werden gemindert.

50 ml 20 Behandlungen

## HYALURON AKTIV FEUCHTIGKEITSCREME

Ref. PK 208



Aktiv Feuchtigkeit spendende Creme für trockene, normale, dehydrierte Haut.

**Inhaltsstoffe:** Ceramide, Hydroviton® Plus, Plantasens R Mink Oil, Olivenöl, Sheabutter, Allantoin.

### Wirkung:

- spendet Feuchtigkeit
- hilft Feuchtigkeitsverluste in der Epidermis zu verhindern
- verleiht der Haut die richtige Spannung und Elastizität
- bildet einen sanften Schutzfilm
- reduziert Trockenheit und Schuppung der Epidermis.

150 ml 70 Behandlungen

## HYALURON NORMALISIERENDE FEUCHTIGKEITSCREME

Ref. PK 209



Leichte Feuchtigkeitcreme für dehydrierte fettige und Mischhaut. Eine perfekte Basis für das Make-up.

**Inhaltsstoffe:** Ceramide, Hydroviton® Plus, Rosmarin, Weiden- und Birkenrinde.

### Wirkung:

- befeuchtet effektiv die Haut und ergänzt Wasserbestände in der Epidermis
- normalisiert die Sebumproduktion
- lindert Reizungen der Haut
- Detox-Kur für die Haut
- hinterlässt frische, glatte und perfekt befeuchtete Haut.

150 ml 70 Behandlungen

## AKTIVE FEUCHTIGKEITSAUGENCREME

Ref. PZ 237



Leichte flüssigkristalline Augenemulsion, ohne Altersbeschränkung.

**Inhaltsstoffe:** Hydroviton® PLUS (Natriumhyaluronat, NMF, Saccharide), Ceramide, Avocadoöl, Sheabutter, Allantoin, Panthenol.

### Wirkung:

- befeuchtet und ergänzt Feuchtigkeitsdefizite in der Haut,
- schützt die empfindliche Haut um die Augen vor Austrocknung und Alterung,
- hinterlässt keinen Fettfilm, verleiht ein lang anhaltendes Gefühl von Komfort sowie glatte und elastische Haut,
- sorgt für einen entspannten und strahlenden Blick.

30 ml 50 Behandlungen

## Hyaluron 3% - ein Kosmetikprodukt mit 4 Inhaltsstoffen

Unser intensiv feuchtigkeitsspendendes Gel-Serum ist ein Kosmetikprodukt mit der kürzesten\* INCI-Zusammensetzung: Aqua, Natrium Hyaluronate, Hyaluronic Acid, Sodium Dehydroacetate. Genau in dieser einfachen Zusammensetzung liegt seine feuchtigkeitsspendende Kraft, Reinheit und Verträglichkeit für die menschliche Haut. Es enthält keine Verdickungsmittel, Farb- oder Duftstoffe, sondern nur zwei Formen von Hyaluronsäure, Wasser und ein sehr mildes Konservierungsmittel.

\*im Angebot von Norel Dr. Wilsz

## PRODUKTE FÜR DIE PFLEGE ZUHAUSE:

- Ref. DM 210 **HYALORONISCHE REINIGUNGSMILCH**
- Ref. DT 211 **HYALURONISCHES FEUCHTIGKEIT SPENDENDES TONIKUM**
- Ref. DK 213 **HYALURON AKTIVE FEUCHTIGKEITSCREME**
- Ref. DK 214 **HYALURON NORMALISIERENDE FEUCHTIGKEITSCREME**
- Ref. DA 349 **HYALURON 3% INTENSIVE FEUCHTIGKEIT SPENDENDES GELSERUM MIT HYALURONSÄURE**
- Ref. DZ 217 **AKTIVE FEUCHTIGKEITSAUGENCREME**
- Ref. DN 212 **HYALURONISCHE AKTIV FEUCHTIGKEIT SPENDENDE MASKE**



# Sensitive

# NEW



centella asiatica  
(CICA)



## Behandlung für empfindliche, zu Irritationen und Allergien neigende Haut

### WIRKSTOFFE

- Madecassosid (Triterpensaponin gewonnen aus dem Indischen Wassernabel mit einer starken lindernden, entzündungshemmenden und juckreizstillenden Wirkung. Besonders wertvoll bei der Pflege empfindlicher und allergischer Haut mit Psoriasis und Neurodermitis.
- Centella Asiatica (CICA)
- Reismilch
- Canola-Phytosterole
- Bioline (Präbiotikum)
- Vitamine A, E
- Panthenol, Allantoin
- Hydroxyethylierter Harnstoff.

### INDIKATIONEN

- empfindliche, gereizte Haut
- zu Kontaktallergien neigende Haut
- Haut nach Behandlungen, die Hautreizungen verursachen: starke Säuren, Mikronadel-Mesotherapie, Mikrodermabrasion, RF.

### EFFEKTE DER BEHANDLUNG

- reduziert Reizungen und Rötungen der Haut
- beruhigt und entspannt die durch invasive kosmetische Behandlungen gereizte Haut
- spendet Feuchtigkeit, glättet und beschleunigt die Regeneration der Haut
- reduziert Trockenheit sowie das Gefühl angespannter und verkrampfter Haut
- lindert das Hitzegefühl, Brennen und Juckreiz.

### INFORMATIONEN ZUR HAUSPFLEGE

- empfindliche Haut, die zu Irritationen und Allergien neigt
- Haut unter dermatologischer Behandlung mit Isotretinoin
- Psoriasis, Neurodermitis
- Haut von Personen nach onkologischer Behandlung (Chemotherapie, Strahlentherapie).

### BERUHIGENDE MILCH FÜR EMPFINDLICHE HAUT Ref. PM 271



Geruchsneutrale, präbiotische Reinigungsmilch für empfindliche Haut, die zu Reizungen und Allergien neigt.

**Inhaltsstoffe:** Asiatische Centella (CICA), Reismilch, Canola-Phytosterole, Panthenol.

#### Wirkung:

- wäscht sanft Verunreinigungen und Make-up ab
- stärkt die nützliche Mikroflora der Epidermis
- lindert Irritationen und Beschwerden empfindlicher Haut
- spendet Feuchtigkeit, glättet und stärkt die Widerstandsfähigkeit der Haut
- hinterlässt die Haut vollkommen sauber, beruhigt und weich.

500 ml

100 Behandlungen

### SENSITIVE BERUHIGENDE FEUCHTIGKEITSCREME FÜR EMPFINDLICHE HAUT Ref. PK 293



Geruchsneutrale, ultraleichte Feuchtigkeitscreme für empfindliche Haut, die zu Reizungen und Allergien neigt.

**Inhaltsstoffe:** Centella Asiatica (CICA), Madecassosid, Reismilch, hydroxyethylierter Harnstoff, Canola-Phytosterole, Panthenol, Bioline, Vitamine A, E.

#### Wirkung:

- präbiotische Formel stärkt die nützliche Mikroflora der Epidermis
- spendet Feuchtigkeit, regeneriert, lindert Reizungen und Rötungen der Haut
- hinterlässt den Effekt einer samtweichen und glatten Haut
- zieht schnell ein und ist eine ideale Make-up-Grundlage.

150 ml

70 Behandlungen

### EXPERT-ENMEINUNG

Anna Lechowicz  
Kosmetologin,  
Einführungsspezialistin,  
Trainerin der Marke  
Norel Dr Wilsz



### Centella Asiatica (CICA)

auch bekannt als Indischer Wassernabel, Tigergras oder Gotu Kola. Die Pflanze wächst unter anderem in Indien, China und Madagaskar. Sie stellt eine reiche Quelle für Triterpensaponine - Asiaticosid, Madecassosid, sowie Flavonoide, Vitamine A, C, E, K und Magnesium dar. CICA ist eine Heilpflanze mit gut dokumentierter Wirkung – sie wirkt entzündungshemmend, regenerierend und lindernd auf die gereizte und beschädigte Epidermis.

EMPFOHLENE ANZAHL DER BEHANDLUNGEN:

DAUER BEHANDLUNG:



4-6 BEHANDLUNGEN EINMAL DIE WOCHE ODER EINMALIG



1 h



**BERUHIGENDES TONIKUM FÜR EMPFINDLICHE HAUT** Ref. PT 272



Alkoholfreies, präbiotisches Tonikum für empfindliche Haut, die zu Reizungen und Allergien neigt.

**Inhaltsstoffe:** Centella Asiatica (CICA), Panthenol, hydroxyethylierter Harnstoff.

- Wirkung:**
- tonisiert und stellt den physiologischen pH-Wert der Epidermis wieder her
  - stärkt die nützliche Mikroflora der Epidermis
  - spendet Feuchtigkeit, glättet und beruhigt Irritationen
  - erfrischt, hellt leicht und entspannt.

500 ml 100 Behandlungen

**BERUHIGENDE MASKE FÜR EMPFINDLICHE HAUT** Ref. PN 274



Maske aus komprimiertem Vlies, das mit beruhigendem Konzentrat für empfindliche, zu Reizungen und Allergien neigende Haut aktiviert ist. Empfohlen auch nach Behandlungen, die zu Hautreizungen führen – starke Säuren, Mikrodermabrasion, Mikronadel-Mesotherapie, RF.

**Inhaltsstoffe:** 2% Centella Asiatica (CICA), 0,2% Madecassosid, 5% hydroxyethylierter Harnstoff, 2% Panthenol, 1% Bioline, Hyaluronsäure.

- Wirkung:**
- spendet Feuchtigkeit und beschleunigt die Regeneration der Haut nach der Behandlung
  - reduziert Erytheme, Reizungen und Überreaktivität der Haut
  - präbiotische Formel.

1 set 14 Behandlungen

**BERUHIGENDER COCKTAIL FÜR EMPFINDLICHE HAUT** Ref. PA 273



Geruchsneutraler Gelcocktail für Sonophorese, Mikronadel- und nadelfreie Mesotherapie für empfindliche Haut und nach Behandlungen, die zu Hautreizungen führen – starke Säuren, Mikrodermabrasion, RF.

**Inhaltsstoffe:** 2% Centella Asiatica (CICA), 0,2% Madecassosid, 1% Reismilch, 5% Hydroxyethylierter Harnstoff, 2% Panthenol, 1% Bioline.

- Wirkung:**
- präbiotische Formel stärkt die nützliche Mikroflora der Epidermis
  - beschleunigt die Regeneration der Haut nach der Behandlung
  - reduziert Reizungen und Rötungen
  - spendet Feuchtigkeit, glättet, sorgt für Komfort und Beruhigung der Haut.

30 ml 10-15 Behandlungen

**NACH DEN MIKRONEEDLING-, RF-NEEDLING- UND SÄUREPEELINGBEHANDLUNGEN EMPFOHLEN**

Präparate der Sensitive Linie sind vollkommen frei von SLES, SLE, Alkohol, Duften, Parabenen und Farbstoffen. Deren Ziel ist es, eine ultrasanfte, prebiotische Pflege sehr sensibler Haut. Wir empfehlen Sensitive nach allen invasiven Kosmetikbehandlungen, wie TCA-, Glycol- und Brenztraubensäuren sowie Mikro-needling und RF-Needling.

**CREME-MASKE FÜR EMPFINDLICHE HAUT** Ref. PK 294



Geruchsneutrale, reichhaltige Creme-Maske für empfindliche Haut, die zu Reizungen und Allergien neigt.

**Inhaltsstoffe:** Centella Asiatica (CICA), Madecassosid, Reismilch, hydroxyethylierter Harnstoff, Canola-Phytosterole, Panthenol, Bioline, Vitamine A, E.

- Wirkung:**
- präbiotische Formel stärkt die nützliche Mikroflora der Epidermis
  - regeneriert, lindert Reizungen und Rötungen der Haut
  - reduziert die Trockenheit und baut den beschädigten Hydrolipidmantel wieder auf
  - hinterlässt ein Gefühl von hydratisierter, glatter und weicher Haut.

150 ml 70 Behandlungen

**BERUHIGENDE CREME-KOMPRESSE FÜR DIE AUGENPARTIE UND AUGENLIDER** Ref. PZ 295



Geruchsneutrale beruhigende Creme-Kompresse für die Augenpartie und Augenlider für Menschen mit extrem empfindlichen Augen, die zu Tränenfluss, Juckreiz und allergischen Reizungen neigen.

**Inhaltsstoffe:** Centella Asiatica (CICA), Madecassosid, Reismilch, hydroxyethylierter Harnstoff, Canola-Phytosterole, Panthenol, Bioline, Vitamin A, E.

- Wirkung:**
- präbiotische Formel stärkt die nützliche Mikroflora der Epidermis
  - Die Hydrogel-Konsistenz spendet spürbar Feuchtigkeit und glättet
  - entspannt, lindert Reizungen und Rötungen.

30 ml 50 Behandlungen



**KOSMETIKA FÜR DIE HÄUSLICHE PFLEGE:**

- Ref. DM 310 **BERUHIGENDE MILCH FÜR EMPFINDLICHE HAUT**
- Ref. DT 311 **BERUHIGENDES TONIKUM FÜR EMPFINDLICHE HAUT**
- Ref. DA 316 **BERUHIGENDES SERUM FÜR EMPFINDLICHE HAUT**
- Ref. DK 317 **FEUCHTIGKEITSSPENDENDE UND BERUHIGENDE CREME FÜR EMPFINDLICHE HAUT**
- Ref. DK 318 **BERUHIGENDE CREME-MASKE FÜR EMPFINDLICHE HAUT**
- Ref. DZ 319 **BERUHIGENDE CREME-KOMPRESSE FÜR DIE AUGENPARTIE FÜR EMPFINDLICHE HAUT**
- Ref. DB 321 **FEUCHTIGKEITSSPENDENDE UND BERUHIGENDE KÖRPERLOTION**



# Anti-Redness



## Dreifache Wirkung durch drei leistungsstarke Wirkstoffe

**Effekt nach 6 Wochen Kur**  
Die Bilder mit Visioface® RD

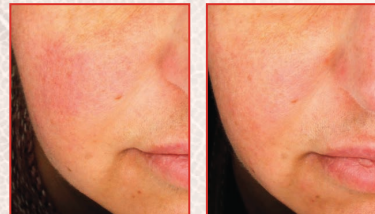

VORHER

NACHHER

- **Redyless®** – patentiertes Piperonalglucosid, beeinflusst die Aktivität der Kälte- und Wärmerezeptoren TRPA1 und TRPV1, die empfindlich auf Temperatur, Stress und scharfe Speisen reagieren. Kontrolliert die Angiogenese und reduziert die Intensität und das Ausmaß chronischer Hautrötungen. Pflegt die Haut perfekt sowohl bei anhaltendem als auch bei plötzlich auftretendem Erythem.
- **Strohblumenöl-Hydrolat (Areamat Perpetua)** – stimuliert die Freisetzung des Neurotransmitters - der  $\beta$ -Endorphin, die eine entspannende Wirkung hat. Verhindert die Produktion von Entzündungsmediatoren (TNF $\alpha$ , PGE2 und Histamin) und beugt so der bereits eingetretenen Entzündungsreaktion (Rötung, Schmerz, Schwellung, Wärmegefühl) vor und lindert sie. Die lindernde Wirkung ist bereits nach 5 Minuten zu spüren.
- **Pronalen Aesculus** – Roskastanienextrakt, standardisiert für einen hohen Gehalt an Escin. Verstärkt, verdichtet und normalisiert die Durchlässigkeit der Blutgefäße. Wirkt entzündungshemmend und weist antiödemische und adstringierende Wirkung auf. Hemmt die zerstörerische Wirkung von Hyaluronidase und Kollagenase und schützt so das Endothel der Blutgefäße.

Die Formel ist durch Leinöl, Strohblumenöl, Hydrovance, Vitamin C und E, Niacin, Panthenol und Allantoin ergänzt.

## SERUM GEGEN ROSACEA

Ref. PA 174

Der Gel-Cocktail zur Phonophorese und Mesotherapie ist für Haut mit Kupferfinne im Stadium I und II sowie für Haut mit Gefäßproblemen geeignet.

**Inhaltsstoffe:** Redyless®, Pronalen Aesculus, Helichrysum-hydrolat, Mimose, Centella Asiatica, Vitamin PP, Panthenol, Allantoin, Pullulan.



- Wirkung:**
- reduziert vorübergehende und dauerhafte Erytheme
  - Das Abklingen von Entzündungen wird beschleunigt.
  - beeinflusst die Aktivität der Kälte- und Wärme-Rezeptoren TRPA1, TRPV1
  - Das Gefühl „brennender“ und erhitzter Haut wird vermieden.

30 ml

10 Behandlungen

## COCKTAIL FÜR HAUT MIT GEFÄSSPROBLEMEN MIT VITAMIN C UND RUTIN

Ref. PA377

Der Gel-Cocktail zur Phonophorese, Mikronadel-Mesotherapie und nadellosen Mesotherapie ist für Haut mit Gefäßproblemen und Kupferfinne im Anfangsstadium geeignet.

**Inhaltsstoffe:** Zaubernuss, Roskastanie, Weißer Tee, Rutin, Pullulan, stabiles Vitamin C.



- Wirkung:**
- Die Blutgefäße werden gestärkt und abgedichtet.
  - Hautröte, Teleangiectasie und Schwellungen werden gemindert.
  - Das Abklingen von Entzündungen wird beschleunigt.
  - Er spendet Feuchtigkeit, regeneriert und hellt die Haut auf.
  - Er schützt vor Photoalterung.

30 ml

10 Behandlungen

**EMPFOHLENE ANZAHL DER BEHANDLUNGEN:**

**DAUER BEHANDLUNG:**



EINE SERIE VON 4-6 BEHANDLUNGEN, 2-MAL PRO WOCHE



1 h

## LOTION FÜR HAUT MIT COUPEROSE

Ref. PM 184

Ultra-pflegende Lotion zur Reinigung der Haut mit Couperose und Rosacea.

**Inhaltsstoffe:** Strohblumen-, Oliven- und Leinöl, Sheabutter-Ester, Panthenol, Vitamin E, Allantoin.

### Wirkung:

- Reinigt die Haut sanft von Hautunreinheiten und Make-up, bewahrt den Hydrolipidmantel der Haut,
- glättet, mindert Reizungen und Trockenheit,
- hinterlässt die Haut perfekt sauber und geschmeidig,
- ohne das unangenehme Gefühl und die Trockenheit, die beim Waschen entstehen.

500 ml 100 Behandlungen



## GESICHTSWASSER FÜR HAUT MIT COUPEROSE

Ref. PT 185

Alkoholfreies Gesichtswasser für Haut mit Couperose und Rosacea.

**Inhaltsstoffe:** Redyless®, Strohblumen-Hydrolat, Pronalen Aesculus, Panthenol, Allantoin.

### Wirkung:

- Tonisiert, erfrischt und stellt den natürlichen pH-Wert der Haut wieder her,
- lindert Reizungen und reduziert Hautrötungen,
- stärkt die Blutgefäße und macht sie elastischer,
- spendet Feuchtigkeit, hellt leicht auf und entspannt hyperreaktive Haut.

500 ml 100 Behandlungen



## PLASTISCHE ALGENMASKE FÜR ROSAZEA

Ref. PN 185

Maske für die Haut mit Rosacea in den Phasen I und II sowie für vaskuläre Haut.

**Inhaltsstoffe:** Alginat aus Algen, Extrakt aus japanischen Rosen, Esculin, Lappentang.

### Wirkung:

- Lindert Rötungen, Reizungen, Hitzegefühl und Juckreiz der Epidermis,
- reduziert Rötungen und Schwellungen vaskulären Ursprungs,

- spendet Feuchtigkeit, hellt auf und beruhigt hyperreaktive Haut,
- hinterlässt eine glatte, beruhigte und sichtbar hellere Haut.

250 g 10 Behandlungen



## MASKE FÜR HAUT MIT COUPEROSE

Ref. PN 189

Maske auf der Basis komprimierter Vliesstoffe, die durch ein Konzentrat für die Gefäße aktiviert wird, für die Haut mit Couperose und Rosacea.

**Inhaltsstoffe:** Redyless®, Strohblumen-Hydrolat, Pronalen Aesculus, Harnstoff, Atelocollagen, Hyaluronsäure.

### Wirkung:

- Beruhigt und lindert Hautrötungen stark,
- reduziert die Intensität und das Ausmaß übermäßiger Hautdurchblutung,

- reduziert spürbar das Gefühl von Hitze und „Empfindlichkeit“ sowie Hautreizungen,
- spendet Feuchtigkeit, glättet und vermittelt ein angenehmes kühles und entspannendes Gefühl.

1 set 10 Behandlungen



## FEUCHTIGKEITSSPENDENDE EMULSION MIT SPF 20 FÜR HAUT MIT COUPEROSE

Ref. PK 191

Eine ultraleichte, feuchtigkeitsspendende Emulsion für alle Hauttypen mit Couperose und Rosacea.

**Inhaltsstoffe:** Redyless®, Strohblumen-Hydrolat, Pronalen Aesculus, Vitamin C VC-IP, Leinöl, Harnstoff, Tocotrienole, grüne Pigmente, chemische UV-Filter.

### Wirkung:

- Natürliches grünes Pigment reduziert die Sichtbarkeit der Gefäße und gleicht den Hautton leicht aus,
- Filter bieten das ganze Jahr über Schutz vor UV-Strahlung,
- reduziert Rötungen und beugt der Bildung von Teleangiektasien vor,
- hinterlässt eine mit Feuchtigkeit versorgte, weiche und entspannte Haut.

100 ml 50 Behandlungen



## NÄHRSTOFFFREICHE CREME FÜR TROCKENE HAUT MIT COUPEROSE

Ref. PK 192

Eine reichhaltige, samtige Creme für trockene Haut mit Couperose und Rosacea.

**Inhaltsstoffe:** Redyless®, Strohblumen-Hydrolat, Pronalen Aesculus, Squalan, Lein- und Strohblumenöl, Harnstoff, Tocotrienole, Panthenol, Allantoin.

### Wirkung:

- Lindert Rötungen und beugt der Bildung von Teleangiektasien vor,
- reduziert das Auftreten von plötzlichen Hautrötungen,
- regeneriert und beruhigt gereizte, hyperreaktive Haut,
- fettet die Haut leicht und glättet sie.

150 ml 70 Behandlungen



## AUGEN- UND AUGENLIDCREME-GEL FÜR HAUT MIT COUPEROSE

Ref. PZ 190

Leichtes Cremegel für die Augenpartie für Haut, die zu Rötungen, dunklen Augenringen und Schwellungen unter den Augen neigt.

**Inhaltsstoffe:** Eye'fective, Strohblumen-Hydrolat, Pronalen Aesculus, Hyaluronsäure, Lein- und Strohblumenöl, Panthenol, Sojaglyceride.

### Wirkung:

- Enthält den einzigartigen Wirkstoff Eye'fective, der das Absacken des oberen Augenlids verhindert und seine Spannung wiederherstellt,
- hellt auf, reduziert dunkle Augenringe und „Tränensäcke“,
- spendet Feuchtigkeit, strafft und glättet Falten.

30 ml 50 Behandlungen



## PRODUKTE FÜR DIE PFLEGE ZUHAUSE:

Ref. DM 239

### LOTION FÜR HAUT MIT COUPEROSE

Ref. DT 240

### GESICHTSWASSER FÜR HAUT MIT COUPEROSE

Ref. DK 246

### FEUCHTIGKEITSSPENDENDE EMULSION MIT SPF 20 FÜR HAUT MIT COUPEROSE

Ref. DK 247

### NÄHRSTOFFFREICHE CREME FÜR HAUT MIT COUPEROSE

Ref. DA 241

### GEFÄSSE-SERUM

Ref. DZ 242

### AUGEN- UND AUGENLIDCREME-GEL FÜR HAUT MIT COUPEROSE





# Acne



## Wirksame Bekämpfung von Hautunreinheiten

### AKTIVE WIRKSTOFFE

- Mikrosilber (Nanosilberkolloid und positive Silberionen AgP Water)
- 8 Pflanzenextrakte (Weiden-, Birkenrinde, Rosmarin, Teebaum Extrakt, Hamamelis, Süßholz Wurzel, Stiefmütterchen, Ringelblume) – wirken antibakteriell, entzündungshemmend und adstringierend
- Vitamine B2 und B6
- Azelainsäure
- Peloid
- Panthenol
- Allantoin

### INDIKATIONEN

- fettige, zu Akne neigende Haut (Mitesser, Papeln, Pickel)
- Akne im jugendlichen Alter und während der Menopause
- Haut, die manuell gereinigt werden muss
- Aufrechterhaltung der Wirkung einer dermatologischen Akne Behandlung

### AUSWIRKUNGEN DER BEHANDLUNG

- Reduzierung von Mitessern und Akne Pickeln
- Reduzierung von Keratosen der Haarfollikelöffnungen
- Normalisierung der Talgsekretion
- Verringerung der Bildung neuer Entzündungsherde
- Glättung und Verbesserung des Haut-Tons.

### ANTIBAKTERIELLES MIKROSILBER

Mikrosilber beschädigt die Zellmembranen und die DNA von Bakterien, wodurch sie ihre Fähigkeit verlieren, sich weiter zu vermehren. Es ist u. a. gegen Propionibacterium acnes und Staphylococcus aureus wirksam. Silber hat keine Nebenwirkungen, es reagiert nicht mit anderen Wirkstoffen und Bakterien werden nicht resistent gegen seine Wirkung.

### ANTIAKTERIELLES WASCHGEL

Ref. PZ 143



Das sanfte Gel bildet beim Kontakt mit Wasser einen reinigenden Schaum. Es eignet sich ideal zur Reinigung fettiger, von Akne betroffener und ebenfalls empfindlicher Haut.

**Inhaltsstoffe:** Süßholz, Weißweidenrindenextrakt, Viola tricolor, Hamamelis, Panthenol.

#### Wirkung:

- Hautunreinheiten und überschüssiger Talg werden entfernt.
- Die Talgdrüsenfunktion wird normalisiert.
- Übermäßige Fettproduktion und „glänzende“ Haut werden reduziert.
- Rötungen und Reizungen werden gelindert.
- Die Haut wird rein, glatt und frisch.

**500 ml** **100 Behandlungen**

### LINDERND-ADSTRINGIERENDE MASKE

Ref. PN 144

Die Maske wird nach einer manuellen Reinigung unreiner und von Akne betroffener Haut angewendet.

**Inhaltsstoffe:** Weiße Tonerde, Rüben, Kletten-Labkraut, Süßholz, Gewöhnlicher Erdrach, Panthenol.

#### Wirkung:

- Sie verengt erweiterte Poren.
- Die Haut wird mattiert und von Toxinen befreit. Übermäßiger Talg wird entfernt.
- Die durch die Reinigung gereizte Haut wird entspannt und aufgehellt.
- Oberflächliche Schädigungen der Oberhaut und Entzündungen werden gelindert.

**200 ml** **15 Behandlungen**



**EMPFOHLENE ANZAHL DER BEHANDLUNGEN:**

**DAUER BEHANDLUNG:**



**EINE SERIE VON 6-10 BEHANDLUNGEN, 2-MAL PRO WOCHE**



**1 h  
30 MIN**



## ANTIBAKTERIELLES TONIC

Ref. PT 142



Das alkoholfreie Tonic eignet sich für fettige und von Akne betroffene Hauttypen.

**Inhaltsstoffe:** Extrakt aus Silberweidenrinde (Salicylsäure-Quelle), Silberkolloid, Süßholz, Gewöhnlicher Erdrrauch, Wildes Stiefmütterchen, Ringelblume, Azelainsäure.

### Wirkung:

- Das Tonic macht verstopfte Poren frei.
- Es normalisiert die Talgdrüsenfunktion.
- Die Bakterienflora der Haut wird im Gleichgewicht gehalten.
- Die Haut wird rein, frisch, leicht aufgeheitelt und mattiert.

500 ml 100 Behandlungen

## ACNE HEILSCHLAMM MASKE

Ref. PN 145

Der Heilschlamm ist zur Vorbereitung der Haut zu manueller Reinigung geeignet.

**Inhaltsstoffe:** Heilschlamm, Süßholz, Tonerde

### Wirkung:

- Die Maske reinigt und Entgiftet.
- Sie spendet Feuchtigkeit und macht die Poren frei
- Sie stimuliert die Mikrozirkulation und sorgt für gute Sauerstoffversorgung.
- Die Entstehung der Mitesser wird vorgebeugt und die Verhornung der Oberhaut wird reguliert.



500 ml 12 Behandlungen

## PLASTISCHE ALGENMASKE VON AKNE BETROFFENE HAUT

Ref. PN 194

Die Maske ist für fettige, von übermäßigem Talgfluss und Akne betroffene Hauttypen geeignet.

**Inhaltsstoffe:** Algenalginat, Weidenrindenextrakt, Teebaumextrakt, rosa Tonerde.

### Wirkung:

- Die Maske reinigt und reguliert die Bakterienflora der Oberhaut.
- Sie normalisiert die Talgausscheidung.
- Sie reduziert die Anzahl von Mitessern und Pickeln.
- Erweiterte Poren werden verengt und die Hauttönung verbessert.
- Die Haut bleibt leicht mattiert, glatt und frisch.



250 g 10 Behandlungen

## COCKTAIL FÜR VON AKNE BETROFFENER HAUT

Ref. PA 173

Der geförmige Cocktail ist zur Phonophorese und nachfolgenden Mesotherapie für fettige, von übermäßigem Talgfluss und Akne betroffene Hauttypen geeignet.

**Inhaltsstoffe:** 3% Azelainsäure, Rosmarin, Weiden- und Birkenrinde, Teebaumextrakt, Vitamine B2 und B6, Panthenol, Allantoin, Pullulan.

### Wirkung:

- Er reguliert die Bakterienflora der Oberhaut.
- Er fördert die Heilung von eitrigen Ausschlägen.
- Die Talgausscheidung und die Anzahl der Mitesser werden gemindert.
- Die Haut wird geglättet und erweiterte Poren verengt.



30 ml 10-15 Behandlungen

## ANTIBAKTERIELLE GEL-MASKE

Ref. PN 147

Die Maske ist für Haut mit Akne sowie zur Anwendung vor Ultraschallbehandlungen bestimmt.

**Inhaltsstoffe:** Weidenrindenextrakt (Quelle von Salicylverbindungen), Silberkolloid, Süßholz, Azelainsäure.



### Wirkung:

- Die Entwicklung anaerober Bakterien, die für die Bildung eitrigem Ausschlags verantwortlich sind, wird beschränkt.
- Der Entstehung von Mitessern wird vorgebeugt.
- Die Verhornung der Oberhaut wird reguliert und unreine Poren frei gemacht.
- Die Maske normalisiert die Talgdrüsenfunktion.

200 ml 40 Behandlungen

## CREME GEGEN UNVOLLKOMMENHEITEN DER HAUT MIT LHA UND SILBERIONEN

Ref. PK 218

Eine ultra-leichte Creme mit einem frischen Duft für fettige Haut und Akne-Haut.

**Inhaltsstoffe:** 10% Ag-P Wasser (Silberionen), 0,5% LHA (Derivat von Salicylsäure) Öl aus schwarzer Johannisbeere, Hamamelis, Stiefmütterchen, Allantoin, Panthenol, Reispulver.



### Wirkung:

- vernichtet die Bakterien Propionibacterium acnes
- reinigt die Haut und reduziert Mitesser
- beschleunigt die Heilung von Akne-bedingten Pickeln
- hellt Aknenarben und Verfärbungen auf
- lindert Reizungen, glättet die Haut.

150 ml 70 Behandlungen

## MATTIEREND-NORMALISIERENDE EMULSION

Ref. PK 073

Ultra-leichte Emulsion für Fettige, Akne- und Misch-Haut.

**Inhaltsstoffe:** 5% Ag-P Wasser – Kolloidales Silber (Ag), AC Sebum Control Enzyme PF\*, Niacinamid, Pyridoxine, 6% Eco Smooth™ OptiTouch, Inuline, Allantoin, Panthenol.



### Wirkung:

- Silber Ionen reduzieren die Bakterien Propionibacterium Acnes
- Die Emulsion mindert die vergrößerte Poren
- Die Produktion von Sebum wird reguliert
- Sie reduziert das unerwünschte Glänzen
- Die Haut wirkt reiner, glatter und frischer.

100 ml 50 Behandlungen

## Cocktail für Akne-Haut - die Kraft der Natur im Kampf gegen Akne

Ein Cocktail mit natürlichem Pflanzenduft und Wirkung auf die 3 Hauptursachen von Akne:

- Hat eine starke antibakterielle Wirkung (3% Azelainsäure, Teebaum- und Rosmarinextrakte)

- Reduziert die Talgbildung (B-Vitamine – Pyridoxin und Riboflavin)
- Reguliert die übermäßige Verhornung der Epidermis, wodurch die Neigung zur Bildung von Mitessern verringert wird (Extrakte aus Weiden- und Birkenrinde, die reich an natürlichen Salicylaten sind).

Dieser Cocktail ist ein Muss bei jeder Behandlung der Akne-Haut (auch bei Jugendlichen unter 16 Jahren), nach der manuellen Reinigung und bei seborrhöischer Dermatitis.

## PRODUKTE FÜR DIE PFLEGE ZUHAUSE:

Ref. DD 150 **ANTIBAKTERIELLES WASCHGEL**

Ref. DD 149 **ANTIBAKTERIELLES TONICUM**

Ref. DK 134 **CREME GEGEN UNVOLLKOMMENHEITEN DER HAUT MIT LHA UND SILBERIONEN**

Ref. DK 074 **MATTIEREND-NORMALISIERENDE EMULSION**

Ref. DD 151 **ANTIBAKTERIELLES PUNKTGEL**

Ref. DN 313 **ANTIBAKTERIELLE GEL-MASKE**



# Multivitamin

## Pflegende und energisierende Behandlung

Eine Behandlung, mit einem frischen, fruchtigen Duft- nahrhaft und energisierend.

### AKTIVE WIRKSTOFFE

- Komplex aus 8 Vitaminen (A, B3, B6, C, E, F, Provitamin B5, Coenzym Q10),
- Limonen- und Mandarinextrakt
- Traubenkernöl
- Olivenöl
- Sheabutter.

### INDIKATIONEN

- Alle Hauttypen, die einer beschleunigten Alterung ausgesetzt sind (Sonne, Smog, Zigarettenrauch)
- Müde, fahle Haut mit grauem, ungesundem Hautton
- Haut, die eine starke Regeneration und Revitalisierung benötigt
- Zu Rötungen neigende vaskuläre Haut.

### AUSWIRKUNGEN DER BEHANDLUNG

- Hydratation, Regeneration und Stärkung der Reparaturmechanismen der Haut
- starker antioxidativer Schutz
- Reduzierung von Trockenheit und Rauheit der Epidermis
- Sauerstoffversorgung und Verbesserung des Tons der müden Haut
- glatte, weiche und erfrischte Haut mit einem angenehmen fruchtigen Duft.

## Der antioxidative Schutz der Haut ist der beste Schutz gegen die Alterung!

**Rovisomy®ACE NG** - ein Cocktail aus verkapselten Vitaminen A, C, E mit erhöhter Bioverfügbarkeit und Stabilität. Ihre Fähigkeit, freie Radikale zu neutralisieren, ist 4x höher als bei nicht verkapselten Vitaminen! Vitamin A ist ein „begabter verjüngender Wirkstoff“, Vitamin C ist ein „Anti-Oxidation-Star“ und Vitamin E ist „einfach vielseitig“. Gemeinsam verlangsamen sie den Alterungsprozess, sorgen für einen frischen und gesunden Hautton, stärken die Blutgefäße und schützen die Haut vor Feuchtigkeitsverlust.

## ULTRA-LEICHTE VITAMIN-MILCH

Ref. PM 261



Eine nährnde Milch mit einer ultra-leichten, flüssigen Konsistenz und einem angenehm fruchtigen Duft. Perfekte Reinigung für jeden Hauttyp.

**Inhaltsstoffe:** Rovisome® ACE Plus (Liposomen mit Retinol, Vitamin C und Tocopherol), Vitamine B3, B6, Tocotrienole, Sonnenblumenkernöl.

### Wirkung:

- entfernt perfekt das Make-up und alle Verunreinigungen der Haut
- aktive Inhaltsstoffe regenerieren und schützen die Haut vor Photoalterung
- hinterlässt keinen fettigen »Film«
- hinterlässt die Haut perfekt sauber, weich und frisch.

500 ml

100 Behandlungen

## ALGENMASKE FÜR HAUT MIT GEFÄSS-PROBLEMEN UND EMPFINDLICHE HAUT

Ref. PN 057

Algenmaske für aufhellende, Anti-Aging- und gefäßstärkende Behandlungen.

**Inhaltsstoffe:** Mikroalgen, Kieselalgen, Mineralsalze, Vitamin C.

### Wirkung:

- Die Oberhaut wird beruhigt, gestärkt und ihr Feuchtigkeit gespendet.
- Mit einem Konzentrat vermischt, verengt sie die Gefäße ab und stärkt diese.
- Der feine Vanilleduft entspannt und sorgt für eine angenehme Anwendung.



250 g

10 Behandlungen

EMPFOHLENE ANZAHL DER BEHANDLUNGEN:

DAUER BEHANDLUNG:



EINE SERIE VON 6 BEHANDLUNGEN, 2-MAL PRO WOCHE



75 MIN

## AUFHELLENDES VITAMIN-TONIC

Ref. PT 262



Alkoholfreies Tonic mit einem angenehm fruchtigen Duft für jeden Hauttyp, besonders für trockene, müde und glanzlose Haut.

**Inhaltsstoffe:** Roviso® ACE Plus (Liposomen mit Retinol, Vitamin C und Tokopherol), 5% Milchsäure, Extrakt aus Limone, Panthenol.

### Wirkung:

- entfernt perfekt das Make-up und alle Verunreinigungen der Haut
- hellt die Haut auf und strafft die graue, raue Epidermis
- aktive Inhaltsstoffe hellen die Haut auf und schützen sie vor Fotoalterung
- verleiht dem Teint einen gesunden Glanz und Glattheit.

500 ml 100 Behandlungen

## ENERGETISIERENDE VITAMIN-CREME MIT NÄHRENDER WIRKUNG

Ref. PK 265

Eine reiche, stark regenerierende Creme für trockene, sauerstoffarme, glanzlose Haut.

**Inhaltsstoffe:** Vitamine A (Retinol), B<sub>3</sub>, B<sub>6</sub>, C, E, F, Provitamin B<sub>5</sub>, Coenzym Q10, Extrakte aus Limone und Mandarine, Weintraubenöl, Olivenöl, Sheabutter.

### Wirkung:

- die Creme ist eine echte »Vitaminbombe«, die der Haut Straffheit und Elastizität verleiht
- höchsten antioxidativen Schutz, welcher die Fotoalterung verhindert
- versorgt die Haut mit ausreichend Sauerstoff und verbessert den Farbton
- versorgt die Haut mit Feuchtigkeit und verleiht dem Teint eine einzigartige Glattheit, weiches Hautgefühl, Vitalität und Glanz.

150 ml 70 Behandlungen

## ENERGETISIERENDER COCKTAIL MIT COENZYM Q10 UND VITAMINEN

Ref. PA 266

Ein gelartiger Cocktail für Sonophorese und Mesotheorie für müde Hauttypen, die Zeichen der Hautalterung und mangelnde Frische und Glanz aufweisen.

**Inhaltsstoffe:** konzentrierter Liposomen-Multivitamin-Komplex (Vitamin A – Retinol, B<sub>3</sub>, B<sub>6</sub>, C, E), Coenzym Q10, Panthenol.



### Wirkung:

- regeneriert und verstärkt die Haut, die einer vorzeitigen Alterung ausgesetzt ist
- unterstützt die Synthese von Kollagen
- beruhigt Rötungen und besänftigt Gefäßveränderungen
- hellt den Hautton auf und erfrischt die Haut.

30 ml 10-15 Behandlungen

## PFLEGENDE VITAMIN-MASKE

Ref. PN 263

Eine gelartige Creme-Maske mit einem erfrischend fruchtigen Duft für die Pflege einer dehydrierten und glanzlosen Haut, die einer vorzeitigen Alterung ausgesetzt ist.



**Inhaltsstoffe:** Vitamine A (Retinol), B<sub>3</sub>, B<sub>5</sub>, B<sub>6</sub>, C, E, F, H, Extrakte aus Limone und Mandarine, Traubenkernöl, Sheabutter, Harnstoff, Coenzym Q10.

### Wirkung:

- leichte Konsistenz und stark regenerierende Zusammensetzung verjüngen und verleihen der Haut Vitalität
- verhindert die Entstehung von Falten
- versorgt die Haut mit ausreichend Sauerstoff und verbessert den Farbton
- hinterlässt eine seidige, weiche Haut und verleiht dem Teint einen strahlenden Glanz.

200 ml 40 Behandlungen

## ENERGETISIERENDES VITAMIN-SORBET

Ref. PK 264

Eine leichte, ölfreie Gel-Creme für eine normale, fettige und gemischte, glanzlose und sauerstoffarme Haut, die einer vorzeitigen Alterung ausgesetzt ist.

**Inhaltsstoffe:** Vitamine A (Retinol), B<sub>3</sub>, B<sub>6</sub>, C, E, F, Provitamin B<sub>5</sub>, Coenzym Q10, Extrakte der Limone und Mandarine.

### Wirkung:

- regeneriert intensiv die Haut und fördert nicht die Sebumproduktion
- eine »Vitaminbombe« garantiert die Straffheit und Elastizität der Haut sowie Schutz vor Fotoalterung
- versorgt die Haut mit ausreichend Sauerstoff und verbessert den Farbton einer grauen Haut
- verleiht dem Teint eine außergewöhnliche Glattheit, Frische und Glanz.



150 ml 70 Behandlungen

## AUFHELLENDE CREME FÜR DIE AUGENPARTIE

Ref. PZ 267

Eine reiche Creme mit butterähnlicher Konsistenz für eine komplexe Pflege der trockenen, reifen und müden Haut in der Augenpartie.

**Inhaltsstoffe:** Vitamine A (Retinol), B<sub>3</sub>, B<sub>6</sub>, C, E, F, Provitamin B<sub>5</sub>, Coenzym Q10, Tripeptid, Hydroxyprolin, Koffein, Olivenöl, Sheabutter, aufhellende Teilchen.

### Wirkung:

- ein sanfter Film schützt die Haut vor Austrocknen und Dehydrierung
- spendet tiefgreifende Feuchtigkeit, regeneriert und glättet Falten
- stimuliert die Synthese von Kollagen und »verdichtet« die Haut
- versorgt die Haut mit Sauerstoff, reduziert Augringe und »Tränensäcke«
- hellt die Haut um die Augen auf.



30 ml 50 Behandlungen

## EXPERTEN-MEINUNG

Anna Lechowicz  
Kosmetologin,  
Einführungsspezialist,  
Trainer der Marke  
Norel Dr Wilsz



## Was ist oxidativer Stress?

Oxidativer Stress ist ein Ungleichgewicht zwischen der Wirkung reaktiver Sauerstoffspezies (ROS) und der Fähigkeit der Haut, diese schnell zu entgiften. Ein starker Anstieg der freien Radikale verursacht oxidative Schäden der Hautzellen an Proteinen, Lipiden und DNA. Warum? Weil freie Radikale immer versuchen, das fehlende Elektron von anderen Molekülen zu holen, was den gesamten Zellstoffwechsel stört und die Reparaturprozesse der Haut schwächt. Die Folgen? Abbau von Kollagen und Elastin, Elastizitätsverlust, Falten, stumpfer Hautton und Verlangsamung der Hauterneuerungs- und Hautregenerationsprozesse.

## PRODUKTE FÜR DIE PFLEGE ZUHAUSE:

- Ref. DM 286 **ULTRALEICHTE VITAMIN-MILCH**
- Ref. DT 287 **AUFHELLENDES VITAMIN TONIKUM**
- Ref. DK 290 **VITAMIN-CREME MIT NÄHRENDER WIRKUNG**
- Ref. DK 289 **ENERGIESIERENDES VITAMIN-SORBET**
- Ref. DZ 292 **AUFHELLENDE CREME FÜR DIE AUGENPARTIE**
- Ref. DN 288 **NÄHRENDE VITAMINMASKE**



# Face Rejuve



## Cranberry Lift Lifting- und Revitalisierungsbehandlung

### AKTIVE WIRKSTOFFE

- Moosbeeren -Fruchtextrakt (reich an Proanthocyanidinen - kondensierten Gerbstoffen, die antibakteriell wirken und die Blutgefäße schützen, sowie an Vitaminen A, B1, B2, C, E, K und Mikroelementen - Kalium, Magnesium, Phosphor, Eisen,
- Moosbeerenkernöl (fast reine Omega-3-6-9-Säuren in idealen Verhältnissen)
- PEPHA®-TIGHT, Traubenkernöl, Vitamin E, Tocotrienole

### INDIKATIONEN

- Alle Typen reifer Haut
- Haut nach dem 30. Lebensjahr mit sichtbarem Elastizitätsverlust und Falten im Gesicht
- Lichtalterung
- Couperose Haut, Erythema, Teleangiectasien
- Als eine Bankett Behandlung vor einem wichtigen Anlass

### AUSWIRKUNGEN DER BEHANDLUNG

- Straffung und Elastizität
- Auffrischung des Hauttöns
- Hydratation und Wiederherstellung der Hydrolipidbarriere der Epidermis
- Glättung, Erweichung und Verringerung der Schuppenbildung
- Schneller „kosmetischer Lifting“-Effekt - glatte und straffe Haut
- Vorbeugung der Alterung dank antioxidativem Schutz.

### Cranberry (Vaccinium Macrocarpon)

– ein immergrüner Strauch, der zur Familie der Heidekrautgewächse gehört und in feuchten oder sogar sumpfigen Gebieten wächst. Ihre sauren, roten Früchte und Samen versorgen die Haut mit vielen wertvollen Substanzen, die eine stark antioxidative, revitalisierende, antibakterielle und immunstärkende Wirkung auf sie haben. Die Linie Face Rejuve enthält hochkonzentrierte Cranberry-Wasser- und -Öl-Extrakte, die eine umfassende Pflege für reife, von beschleunigter Alterung bedrohte Haut bieten.

## AHA-MOOSBEEREN-PEELING

Ref. PP 164



Das Peeling besitzt die Konsistenz einer gelförmigen Emulsion und ist für jede empfindliche Haut sowie Haut mit Gefäßproblemen bestimmt.

**Inhaltsstoffe:** AHA-Fruchtsäuren, Moosbeerenextrakt.

### Wirkung:

- Es werden weder Rötungen noch Reizungen ausgelöst.
- Das Peeling schuppt abgestorbene Hornschichtzellen, hellt auf und glättet.
- Der Teint wird ausgeglichen und aufgehellt.
- Die Haut wird ideal glatt, aufgehellt und fühlbar weich.

200 ml

25 Behandlungen

## PLASTISCHE MOOSBEEREN-ALGENMASKE

Ref. PN 163

Die Maske kommt bei revitalisierenden Liftingbehandlungen Face & Body Rejuve zum Einsatz.

**Inhaltsstoffe:** Mikroalgen, Kieselalgen, mikronisierte Moosbeeren.

### Wirkung:

- Sie strafft und revitalisiert die Haut.
- Sie stimuliert die aktiven Inhaltsstoffe.
- Sie stärkt die Oberhaut und spendet ihr Feuchtigkeit.
- Sie hinterlässt eine gestraffte Haut, verleiht ihr ein strahlendes Aussehen und eine samtweiche Glätte.



250 g

10 Behandlungen

**EMPFOHLENE ANZAHL DER BEHANDLUNGEN:**

**DAUER BEHANDLUNG:**



EINE SERIE VON 6 BEHANDLUNGEN, 1-MAL PRO WOCHE



75-90 MIN



## MOOSBEEREN-ÖLSERUM ZUR GESICHTSMASSAGE

Ref. PA 167

Es dient zur Massage trockener und normaler Hauttypen im Rahmen von Face Rejuve - Behandlungen. Es ist sehr ergiebig und besitzt eine hervorragende Gleitung.

**Inhaltsstoffe:** Moosbeerenkernöl, Weintraubenkernöl, Sanddornöl, Makadamiaöl, Weizenkeimöl, Sojaextrakt, Koenzym Q10, Ceramide, Vitamine A und E.



30 ml

20 Behandlungen

### Wirkung:

- Die reiche Rezeptur glättet die Haut und macht sie elastisch.
- Sie wird regeneriert und weich.
- Die Hydrolipidschicht bleibt erhalten.
- Die Hautbarriere wird gestärkt.
- Entzündungen werden gelindert.

## MOOSBEEREN-LIFTING

Ref. PA 168

Die geruchlose Emulsion sorgt – botox like – bei Face Rejuve - Behandlungen für eine schnelle und lang anhaltende Straffung und Glättung der Haut.

**Inhaltsstoffe:** PEPHA®-TIGHT, Moosbeerenextrakt, Weintraubenkernöl.

### Wirkung:

- Die Haut wird geliftet, geglättet und gestrafft.
- Die Fibroblasten werden zur Produktion von Kollagen stimuliert.
- Die Oberhaut wird revitalisiert und leicht aufgehellt.
- Die Blutgefäße werden gestärkt.
- Das Lifting neutralisiert freie Radikale und schützt vor Photoalterung.



50 ml

20 Behandlungen

## REVITALISIERENDE MOOSBEEREN-CREME

Ref. PK 175

Die Creme besitzt eine geförmige, halbfette Konsistenz und ist für reife sowie junge Haut mit vorzeitigen Alterserscheinungen, aber auch für empfindliche Haut und Haut mit Gefäßproblemen geeignet.

**Inhaltsstoffe:** Moosbeerenextrakt, Moosbeerenkernöl, PEPHA®-TIGHT, Vitamin E, Tocotrienole.

### Wirkung:

- Falten werden geglättet, die Spannung sowie die Elastizität der Haut verbessert.
- Die Haut wird vitalisiert und die Blutgefäße werden gestärkt.



150 ml

70 Behandlungen

## STRAFFENDE MOOSBEEREN-EMULSION FÜR DIE AUGEN

Ref. PZ 176

Die feine Augenemulsion besitzt eine reiche Konsistenz und hervorragende Aufnahmefähigkeit.

**Inhaltsstoffe:** Weintraubenkernöl, Moosbeerenextrakt, Brasilianischer Ginseng, PEPHA®-TIGHT, Vitamin E, Natrium Hyaluronate.

### Wirkung:

- Die Emulsion liftet und mindert mimische Falten (botox like).
- Anregung der Kollagensynthese.
- Außerdem regenerierend wirkt die Emulsion und verlangsamt die Alterungsprozesse.
- Sie stärkt das Abwehrsystem der Haut und lindert Reizungen.
- Die Haut wird straff, elastisch und erhält ein strahlendes Aussehen.



30 ml

50 Behandlungen

## EXPERTEN- MEINUNG

Anna Lechowicz  
Kosmetologin,  
Einführungsspezialistin,  
Trainerin der Marke  
Norel Dr Wilsz



### PEPHA®-TIGHT – Hautlifting. Wie funktioniert es?

Dieser geheimnisvolle Wirkstoff ist eine einzigartige Kombination aus 2 Substanzen: einem biotechnologisch gewonnenen Extrakt aus der Mikroalge Nannochloropsis Oculata und spannenden Polysacchariden. Die Mikroalgen werden nach einer einzigartigen Produktionstechnologie gezüchtet, die den Algen ein hervorragendes Wachstum und damit einen hohen und konstanten Gehalt an Aminosäuren, Vitaminen und Antioxidantien sichert. PEPHA®-TIGHT verbindet Kurz- und Langzeitwirkung - es sorgt sowohl für eine schnelle, sofortige Straffung als auch für einen langfristigen Hautstraffungseffekt.

### Wie funktioniert es?

- PEPHA®-TIGHT bildet eine dünne Schicht auf der Haut, die einen sofortigen und spürbaren Straffungs- und Lifting-Effekt bewirkt.
- PEPHA®-TIGHT wirkt als Schutzschild gegen oxidativen Stress, regt die Fibroblasten zur Synthese von Kollagen an, was bei regelmäßiger Anwendung eine lang anhaltende straffende und glättende Wirkung gewährleistet.



## PRODUKTE FÜR DIE PFLEGE ZUHAUSE:

Ref. DK 172

Ref. DA 170

Ref. DZ 171

## REVITALISIERENDE MOOSBEEREN-CREME LIFTING SERUM LIFTING AUGENEMULSION



# AteloCollagen

## Feuchtigkeitsspendende und glättende Behandlung mit „Babyhaut“-Effekt

### AKTIVE WIRKSTOFFE

- Atelokollagen (Typ-I-Kollagen mit intakter Molekülstruktur)
- Dreifach-Hyaluronsäure (SMW, LMW und VLMW)
- Tiefseewasser von der Insel Noirmoutier an der Atlantikküste (Quelle von Mikroelementen: Mangan, Eisen, Zink und Lithium)
- Marines Phytoplankton (reich an Oligoelementen, freien Aminosäuren, Polysacchariden und Phospholipiden)
- Panthenol.

### INDIKATIONEN

- Alle Hauttypen, insbesondere trockene, raue, dehydrierte Haut
- Erste Anzeichen der Hautalterung - Falten, Mimik-Falten, Verlust der Elastizität
- Haut mit Anzeichen von Müdigkeit und Sauerstoffmangel - fahler, grauer, ungesunder Haut-Ton
- Haut, die oxidativem Stress ausgesetzt ist (UV, Smog, Abgase, Zigarettenrauch).

### AUSWIRKUNGEN DER BEHANDLUNGEN

- Lang anhaltende Befeuchtung und Glättung der Haut - „Baby Haut“-Effekt
- Reduzierung von Trockenheit, Spannungsgefühl und Schuppenbildung der Epidermis
- Gefühl des „Auffüllens“ und der Verflachung von oberflächlichen Falten, „Krähenfüßen“
- Re-Mineralisierung und Entgiftung der Haut – die Haut erhält einen gesunden Teint.

### AteloCollagen in Kombinationsbehandlungen:

- Kombinieren Sie es mit der **Mikroneedling** – so verbessern Sie das Eindringen der Wirkstoffe in die Tiefe der Haut und die Fähigkeit der Haut, sich selbst zu heilen und zu regenerieren.
- Kombinieren Sie es mit **Säuren** mit einem pH-Wert von höchstens 3,0, z. B. 25% Glykolsäure mit Säuren Skinperf LWG, pH 3,0 oder 25% Phytinsäure, pH 3,0.

### EXPERTEN-MEINUNG

Anna Lechowicz  
Kosmetologe,  
Einführungsspezialist,  
Trainer der Marke  
Norel Dr Wilsz



### Atelokollagen ohne Geheimnisse

#### Was ist Atelokollagen?

Atelokollagen ist ein so genanntes natürliches Typ-I-Kollagen, bei dem die Telopeptide, einige Aminosäuresequenzen an den Enden des Kollagenmoleküls, durch eine milde enzymatische Reaktion entfernt worden sind. Das auf diese Weise gewonnene Kollagen behält die Struktur der intakten Tripelhelix bei, hat aber eine geringere Molekülgröße.

#### Wie wirkt Atelokollagen?

Atelokollagen spendet viel Feuchtigkeit und bindet Wasser an der Hautoberfläche, glättet sie und macht sie elastischer. Es stärkt die Schutzfunktion der Haut, reduziert Falten und macht die Haut sehr weich und seidig. Dadurch wird die Haut nach der Behandlung wie „Baby-Haut“ - so weich und glatt wie die eines Babys.

#### Ist Atelokollagen sicher?

Ja! Atelokollagen zeichnet sich durch höchste biologische Reinheit und fehlende Immunogenität aus - es ist nicht allergen! Deshalb wird diese Form des Kollagens bei Behandlungen in der ästhetischen Medizin zum Auffüllen tiefer Falten verwendet. Es ist rein, sicher und geruchsneutral.

### KOLLAGEN-WASCHGEL

Ref. PZ 007



Ultrasanftes Gel mit dem Duft weißer Orangenblüten, Bergamotte und Alpenveilchen zur Reinigung für jeden Hauttyp, insbesondere für trockene, raue und dehydrierte Haut geeignet.

**Inhaltsstoffe:** milde, seifenfreie Waschlösung, ohne SLES und SLS, Atelocollagen, Triple-Hyaluronsäure, Phytoplankton, Babassuöl.

#### Wirkung:

- entfernt Unreinheiten von Gesicht und Augen, ohne die Haut auszutrocknen oder zu irritieren
- höchste Hautverträglichkeit, bewahrt das natürliche Hydro-Lipid-Gleichgewicht der Haut.

500 ml 100 Behandlungen

### KOLLAGENMASKE

Ref. PN 012

Maske auf Basis von gepressten Vliesstoffen, die mit dem Konzentrat aus Kollagen und Meeressmineralien mit dem Duft weißer Orangenblüten, Bergamotte und Alpenveilchen aktiviert werden.

**Inhaltsstoffe:** Atelocollagen, Triple-Hyaluronsäure SMW, LMW und VLMW, Extrakt aus Phytoplankton, Tiefenmeerwasser.

#### Wirkung:

- die Maske spendet tiefe Feuchtigkeit und Weichheit
- reduziert die Falten und Reizungen
- wirkt revitalisierend und aufbauend
- der zarte Duft und die gebrauchsfertige Form sorgt für Komfort und eine einfache Anwendung.



1 set 14 Behandlungen

## KOLLAGEN-TONIKUM

Ref. PT 008



Tonikum mit dem sanften Duft weißer Orangenblüten, Bergamotte und Alpenveilchen, insbesondere für trockene, raue und dehydrierte Haut.

**Inhaltsstoffe:** Atelocollagen, Phytoplankton, Tiefenmeerwasser, Panthenol.

**Wirkung:**

- tonisiert und stellt einen natürlichen pH-Wert der Haut wieder her
- langanhaltend durchfeuchtete und spürbar glatte Haut
- remineralisiert, erfrischt und verbessert den Hautton
- entfernt Unreinheiten der Haut und verleiht ihr einen angenehmen Duft.

500 ml

100 Behandlungen

## KOLLAGEN-COCKTAIL

Ref. PA 011



Gel-Cocktail für trockene, raue Haut mit Anzeichen von Müdigkeit und für Haut, die oxidativem Stress ausgesetzt ist (UV-Strahlung, Smog, Abgase).

**Inhaltsstoffe:** Atelocollagen, Triple-Hyaluronsäure, SMW, LMW und VLMW, Extrakt aus Phytoplankton, Tiefenmeerwasser, Panthenol.

**Wirkung:**

- die maximale Dosis von Wirkstoffen garantiert sofortige Effekte – seidige Glätte, Weichheit und Reduzierung von flachen Falten
- spendet Feuchtigkeit und schützt vor negativen Umweltfaktoren
- remineralisiert, entgiftet und verbessert die Hautfarbe.

30 ml

10-15 Behandlungen

## GLÄTTENDE KOLLAGENCREME

Ref. PK 016

Eine reiche Creme mit dem Duft weißer Orangenblüten und Bergamotte für trockene, raue Haut mit Anzeichen von Müdigkeit und Haut, die einer beschleunigten Alterung ausgesetzt ist (UV-Strahlung, Smog, Abgase).

**Inhaltsstoffe:** Atelocollagen, Triple-Hyaluronsäure SMW, LMW und VLMW, Phytoplankton, Tiefenmeerwasser, Vitamin C, (VC-IP), Babassubutter, Panthenol.



**Wirkung:**

- spendet Feuchtigkeit, stillt den Durst der Haut für mehrere Stunden
- glättet, remineralisiert und verleiht der Haut Energie
- erleuchtet die Haut, verbessert den Hautton und verleiht dem Teint ein frisches und erholtes Aussehen.

150 ml

70 Behandlungen

## EYE BOOSTER SERUM

Ref. PZ 015

Hydrogel-Serum für Haut, die Dehydrierung, beschleunigter Alterung oder oxidativem Stress ausgesetzt ist (UV-Strahlung, Abgasen, Smog)

**Inhaltsstoffe:** Atelocollagen, Triple-Hyaluronsäure, Taurin aus Algen Jania Rubens, Extrakte aus Queller, Iris, Ginseng, Traubenblättern, L-Lysin, Panthenol



**Wirkung:**

- stimuliert die Bildung neuer Aquaporine – verbessert Feuchtigkeit und Wassertransport in der Haut
- stimuliert die Synthese von Kollagen und glättet Falten
- erhöht die ATP-Energie-Produktion, reduziert dunkle Ringe unter den Augen und Schwellungen um die Augen
- hinterlässt ein Gefühl von durchfeuchteter, „nasser“ und elastischer Haut.

30 ml

50 Behandlungen



## PRODUKTE FÜR DIE PFLEGE ZUHAUSE:

**EMPFOHLENE ANZAHL DER BEHANDLUNGEN:**

**DAUER BEHANDLUNG:**



6 BEHANDLUNGEN EINMAL DIE WOCHE ODER EINMALIG



75 MIN

Ref. DZ 022  
Ref. DT 023  
Ref. DK 028  
Ref. DA 026  
Ref. DZ 027

**KOLLAGEN-WASCHGEL**  
**KOLLAGEN -GESICHTSWASSER**  
**GLÄTTENDE KOLLAGENCREME**  
**KOLLAGEN-SERUM**  
**EYE BOOSTER - AUGENSERUM**





# Anti-Age



## EXPERTEN- MEINUNG

Anna Lechowicz  
Kosmetologin,  
Einführungsspezialistin,  
Trainerin der Marke  
Norel Dr. Wilsz



### Die Kraft des weißen Tees

Alle Teesorten stammen von der gleichen Pflanze *Camellia sinensis* und Teeextrakte nehmen in der Kosmetik einen hohen Stellenwert ein. Warum? Die Antwort lautet – Flavonoide! Tee enthält eine starke Dosis von Flavonoiden, die freie Radikale abfangen und neutralisieren, Blutgefäße stärken und die Haut vor dem Alterungsprozess schützen. Darüber hinaus hemmt der am wenigsten „verarbeitete“ weiße Tee die Aktivität von Enzymen, die Kollagen und Elastin abbauen, außergewöhnlich stark, was die Festigkeit der Haut stärkt und verbessert. Die entspannende und regenerierende White Tea Maske enthält bis zu 15 % dieses wunderbaren Extrakts. Wie keine andere reduziert sie Haut-

rötungen nach nur 20 Minuten, beruhigt, spendet intensive Feuchtigkeit und glättet. Ihre reichhaltige Textur wird von trockener, sehr trockener, reifer und zu Irritationen und Rötungen neigender Haut geschätzt.

## Behandlung zur Verzögerung des Alterungsprozesses und zur Stär- kung der Abwehrkräfte der Haut

### AKTIVE WIRKSTOFFE

- Regenerierender Pflanzenkomplex (Ringelblume, Aralia, Teufelskralle, Süßholz, Schneckenklee, Hibiskus, Pappelknospen)
- Hydroxyprolin
- SYN<sup>®</sup>-COLL (patentiertes Palmitoyl Tripeptide-5)
- Weißer Tee
- Ceramide
- Vitamine A, E, C
- Tocotrienole
- Panthenol
- Allantoin
- Peloid aus dem Kurort Polcyn Zdrój.

### INDIKATIONEN

- reife Haut mit Anzeichen der Alterung – Falten, Elastizitätsverlust
- vaskuläre Haut
- Haut, die Regeneration, Stärkung und Straffung benötigt
- Haut nach Sonneneinstrahlung.

### AUSWIRKUNGEN DER BEHANDLUNGEN

- Entgiftung und Regeneration der Haut
- Reduzierung von Falten, Verbesserung der Hautelastizität
- Aufhellung des Hauttöns und Glättung der Haut
- Stärkung der Immunfunktionen durch eine starke antioxidative Wirkung.

## Peloid – „schwarzes Gold“

Peloid entsteht durch die Zersetzung von Pflanzen in einer feuchten, sumpfigen Umgebung. Es enthält eine Fülle biologisch aktiver Substanzen: Bitumen, Huminsäuren, Enzyme, Phytohormone und Mineralsalze. Es hat eine stark entgiftende, stimulierende und entzündungshemmende Wirkung auf die Haut. Es bietet einen thermischen Reiz, der mit einer Massage vergleichbar ist, die Mikrozirkulation anregt, Muskeln mit Sauerstoff versorgt und Verspannungen löst. Peloid nährt perfekt, glättet und verbessert den Hautton.

## REGENERIERENDE MILCH

Ref. PM 010



Die sanfte Emulsion ist zum Reinigen reifer, empfindlicher und dehydrierter Haut (auch zum Entfernen des Augen-Make-ups) bestimmt.

**Inhaltsstoffe:** regenerierender Pflanzenkomplex (Ringelblume, Aralia, Afrikanische Teufelskralle, Süßholz, Schneckenklee, Hibiskus), Shitakepilz-Extrakt, Pflanzenceramide.

### Wirkung:

- Unreinheiten und Make-up werden entfernt.
- Die reiche Rezeptur spendet Feuchtigkeit, regeneriert und lindert.
- Die Haut wird rein, glatt und seidenschweich.

500 ml

100 Behandlungen

## HEILSCHLAMM-MASKE FÜRS GESICHT

Ref. PN 055

Der mikronisierte Heilschlamm ist für angegriffene und reife Haut geeignet.

**Inhaltsstoffe:** Heilschlamm aus Polcyn, Phytohormone aus Soja und Schneckenklee, Nachtkerzen- und Weintraubenkernöl, Salzlake aus Zablocie, Panthenol, Vitamin E, Rosmarinöl, Kaolin.

### Wirkung:

- Die Maske reinigt und entgiftet.
- Sie regeneriert, verbessert die Hautspannung und -tönung.
- Außerdem hemmt sie Alterungsprozesse.
- Sie stimuliert den Mikrokreislauf und sorgt für eine Sauerstoff- und Nährstoffversorgung der Zellen.



500 ml

12 Behandlungen

EMPFOHLENE ANZAHL  
DER BEHANDLUNGEN:

DAUER  
BEHANDLUNG:



EINE SERIE VON  
6 BEHANDLUN-  
GEN, 2-MAL PRO  
WOCHE



1 h  
30 MIN



## REGENERIERENDES TONIC

Ref. PT 003



Das alkoholfreie Tonic ist für jeden Typ reifer und regenerationsbedürftiger Haut geeignet.

**Inhaltsstoffe:** regenerierender Pflanzenkomplex (Ringelblume, Aralia, Afrikanische Teufelskralle, Süßholz, Schneckenklee, Hibiskus, Pappelknospen), Pflanzenceramide, Panthenol.

### Wirkung:

- Das Tonic tonisiert und verleiht den natürlichen pH-Wert der Haut von 5,5.
- Es spendet Feuchtigkeit und glättet.
- Die Zellen des Immunsystems der Haut werden aktiviert.
- Das Tonic erfrischt, entspannt und verbessert die Hautspannung.

500 ml 100 Behandlungen

## FALTEN KORRIGIERENDER COCKTAIL MIT AMINO-PEPTIDEN

Ref. PA 374

Der Gel-Cocktail ist zur Phonophorese, Mikronadel-Mesotherapie und nadellosen Mesotherapie für jeden reifen Hauttyp ab dem 45. Lebensjahr geeignet.

**Inhaltsstoffe:** Peptide (SYN® COLL und SYN®-TACKS), Yams, Trauben-Silber-kerze, Pullulan, Tocotrienole.



### Wirkung:

- Die Synthese von Kollagen, Elastin und Glykosaminoglykanen wird gesteigert.
- Die Falten und Runzeln werden vermindert und allmählich geglättet.
- Der Cocktail regeneriert, spendet Feuchtigkeit und strafft.
- Die Haut wird „geschlossener“, gestrafft und gespannt.

30 ml 10-15 Behandlungen

## PROFILLER – FALTENFÜLLENDES SERUM MIT HYALURONSÄURE-AKTIVATOR

Ref. PA 372

Das intelligente Serum ist für reife, trockene, dehydrierte und ebenfalls empfindliche Haut ab dem 35. Lebensjahr geeignet.

**Inhaltsstoffe:** NovHyal®, Inovel CAFA®, Natrium Hyaluronate.



### Wirkung:

- Es glättet und „füllt“ oberflächliche Falten.
- Es stimuliert die Synthese der Hyaluronsäure.
- Außerdem schützt es neu entstandene Hyaluronsäure vor dem Zerfall.
- Es bindet sofort Feuchtigkeit und gleicht einen Feuchtigkeitsmangel in der Haut aus.
- Es spendet aktiv Feuchtigkeit.

30 ml 10-15 Behandlungen

## ENTSPANNEND-REGENERIERENDE WHITE-TEA-MASKE

Ref. PN 056

Die reiche Crememaske ist für reife, trockene und gemischte Haut, die zu Rötungen neigt und empfindlich auf Temperaturveränderungen reagiert, geeignet.



**Inhaltsstoffe:** Weißer Tee, Süßholz, Zaubernuss, Rutin, Vitamin A und E, Allantoin, Panthenol.

### Wirkung:

- Die Maske entspannt und beruhigt die Gefäßfunktion.
- Sie lindert Reizungen und Rötungen.
- Sie hellt auf und mindert Schwellungen.
- Außerdem regeneriert sie und schützt vor Photoalterung.
- Sie spendet Feuchtigkeit, fettet ein und glättet die Haut.

200 ml 40 Behandlungen

## DIE LIFTING-ALGENMASKE MIT WEIZENPROTEINEN

Ref. PN 304

Die Maske ist für empfindliche, gereizte, frisch gereinigte sowie übermäßige der Sonne ausgesetzte und im Solarium gebräunte Haut geeignet.

**Inhaltsstoffe:** Braunalgenalginat, Weizenproteine.

### Wirkung:

- Die Maske lindert und reduziert Hautrötungen.
- Sie erweicht, spendet Feuchtigkeit und bindet das Wasser in der Oberhaut.



- Das Hautbarriere der Haut wird gestärkt.
- Die Haut wird geglättet und elastisch gemacht. Außerdem wird die Zellerneuerung stimuliert.

250 g 10 Behandlungen

## FEUCHTIGKEIT SPENDENDE STRAFFUNGSCREME SPF 15

Ref. PK 020

Die leichte Creme ist für jeden Typ reifer Haut bestimmt, der einer Vitalisierung und Regeneration bedarf.

**Inhaltsstoffe:** Ringelblume, Aralia, Afrikanische Teufelskralle, Süßholz, Schneckenklee, Hibiskus, Pappelknospen, Hydroxyprolin, Ceramide, Vitamine E und C, Tocotrienole.



### Wirkung:

- Die Creme spendet Feuchtigkeit, erweicht und strafft die Haut.
- Sie regeneriert, stimuliert die Kollagensynthese und glättet Falten.
- Die Hautbarriere wird gestärkt.
- Sie schützt außerdem vor Photoalterung.

150 ml 70 Behandlungen

## REGENERIERENDE ANTIFALTEN-CREME

Ref. PK 021

Die Creme besitzt eine reiche Rezeptur und ist für trockene und sehr trockene reife Haut geeignet.

**Inhaltsstoffe:** Ringelblume, Aralia, Afrikanische Teufelskralle, Süßholz, Schneckenklee, Hibiskus, Pappelknospen, SYN® COLL, Hydroxyprolin, Ceramide, Vitamine A, E und C, Kinetin, Abyssinian-Öl, Tocotrienole.



### Wirkung:

- Die Creme regeneriert stark und intensiviert Erneuerungsprozesse.
- Sie regt die Kollagen- und Elastinsynthese an.
- Die Haut wird gestrafft und Falten geglättet.

150 ml 70 Behandlungen

## INTENSIV REGENERIERENDE AUGENCREME

Ref. PZ 041

Die leichte Augenemulsion besitzt eine reiche Anti-Falten-Formel für reife Haut.

**Inhaltsstoffe:** Ringelblume, Aralia, Afrikanische Teufelskralle, Süßholz, Pappelknospen, Schneckenklee, Hibiskus, Shitakepilz-Extrakt, Hydroxyprolin, Vitamine A, C und E, Tocotrienole, Allantoin.



### Wirkung:

- Sie spendet Feuchtigkeit, regeneriert und macht die Haut elastisch.
- Die Kollagensynthese wird stimuliert und Falten werden geglättet.
- Das Abwehrsystem der Haut wird gestärkt.
- Ermüdungserscheinungen werden beseitigt.
- Schützt vor Photoalterung.

30 ml 50 Behandlungen

## PRODUKTE FÜR DIE PFLEGE ZUHAUSE:

Ref. DM 014

### REGENERIERENDE TONIC-MILCH

Ref. DK 031

### FEUCHTIGKEIT SPENDENDE STRAFFUNGSCREME SPF 15

Ref. DK 032

### REGENERIERENDE ANTIFALTEN-CREME

Ref. DA 373

### PROFILLER – FALTENFÜLLENDES SERUM

### MIT HYALURONSÄURE-AKTIVATOR

Ref. DZ 047

### INTENSIV REGENERIERENDE AUGENCREME

Ref. DN 312

### ENTSPANNEND-REGENERIERENDE WHITE-TEA-MASKE



# Re-Generation GF



## BIO-placenta 3%

IGF-1, EGF, acid FGF, basic FGF, VEGF

## Behandlung mit Wachstumsfaktoren für reife Haut

### AKTIVE WIRKSTOFFE

- 3% BIO-Placenta (eine Kombination von 5 Wachstumsfaktoren - IGF-1, EGF, acid FGF, basic FGF, VEGF und Folsäure, eingeschlossen in Liposomenträgern)
- AstaTROL® HP (Astaxanthin, gewonnen aus der Mikroalge Haematococcus pluvialis)
- Hydrovance® (Harnstoff)
- Hyaluronsäure
- Arganöl, Abyssinian Öl
- Sheabutter.

### INDIKATIONEN

- Reife Haut nach dem 50. Lebensjahr
- Anzeichen fortgeschrittener Hautalterung - Falten, Runzel, Elastizitätsverlust
- Trockene und raue Haut
- Pigmentflecken, die mit dem Alter zunehmen
- Müde Haut ohne Glanz und Frische.

### AUSWIRKUNGEN VON BEHANDLUNGEN

- Reduzierung von Falten und spürbare Verbesserung der Festigkeit der Haut
- Sanfter Lifting-Effekt und Gesichtskonturierung
- Langanhaltendes Gefühl von Komfort, Feuchtigkeit und Glättung trockener Haut
- Aufhellung und Auffrischung müder Haut
- Geschmeidige, weiche und zarte Haut, die dezent duftet.

### Re-Generation GF

ist ein einzigartiges Reparaturprogramm für reife Haut. Die Formeln unterstützen Regenerations- und Heilungsprozesse auf epidermaler und dermaler Ebene. Diese Serie von Behandlungen, unterstützt durch eine tägliche Pflege zu Hause, ist die ideale Pflege nach einer Mikronadel-Mesotherapie-Behandlung. Die enthaltenen Wachstumsfaktoren in höchster Konzentration, die lokal wirken, stärken die Haut in der Heilungsphase erheblich sowie regenerieren und stimulieren die Fibroblasten zur Synthese von Kollagen und Elastin.

EMPFOHLENE ANZAHL  
DER BEHANDLUNGEN:

DAUER  
BEHANDLUNG:



EINE SERIE VON  
6 BEHANDLUN-  
GEN, 1-MAL PRO  
WOCHE



1 h  
30 MIN

## AKTIVES ANTI-FALTEN SERUM MIT WACHSTUMSFAKTOREN UND ASTAXANTHIN

Ref. PA 220

Seidiges, leichtes Serum für die reife Haut 60+ oder für die intensive Anti-Falten Kur.

**Inhaltstoffe:** 3% BIO-Plazenta (Wachstumsfaktoren - IGF-1, EGF, Acid FGF, basic FGF, VEGF und Folsäure), 5% Tens'Up™, Astaxanthin, Hydrovance®, Hyaluronsäure, Arganöl, Abisynian Öl.

### Wirkung:

- Spendet langfristige Feuchtigkeit
- Stimuliert die Erneuerungsprozesse der Hautzellen
- Stimuliert die Synthese von Kollagen Typ I
- Starke antioxidierende Wirkung (doppelte Menge an Astaxanthin)
- Liftet die Falten, bringt Elastizität und hellt auf.



50 ml

30 Behandlungen

## PLASTISCHE ALGENMASKE MIT ARGANÖL

Ref. PN 221

Die Maske für die reife, trockene Haut die Regenerierung benötigt.

**Inhaltstoffe:** Braunalginat, Arganöl.

### Wirkung:

- Regeneriert und bringt reichhaltige Pflege
- Bringt Feuchtigkeit, Elastizität, Stimuliert die Erneuerungsprozesse der Zellen

- Hellt auf und mildert die Reizungen
- Lässt ein seidige Weichheit und Glattheit.



250 g

10 Behandlungen

## AKTIVE ANTI-FALTEN CREME MIT WACHSTUMSFAKTOREN UND ASTAXANTHIN

Ref. PK 223

Konzentrierte Creme für die reife Haut 60+ oder für die intensive Anti-Falten Kur.

**Inhaltstoffe:** 3% BIO-Plazenta (Wachstumsfaktoren - IGF-1, EGF, Acid FGF, basic FGF, VEGF und Folsäure), Astaxanthin, Hydrovance®, Hyaluronsäure, Arganöl, Abisynian Öl, Shea Butter und Illipe.

### Wirkung:

- Flüssigkristall Formel spendet langfristige Feuchtigkeit und regeneriert
- Aktiviert die Erneuerungsprozesse der Hautzellen
- Stimuliert die Synthese von Kollagen Typ I
- Starke antioxidierende Wirkung
- Glättet die Falten, bringt Elastizität und hellt auf.



125 ml

55 Behandlungen

## AKTIVE ANTI-FALTEN AUGENCREME MIT WACHSTUMSFAKTOREN UND ASTAXANTHIN

Ref. PZ 222

Reichhaltige, duftfreie Creme für die reife Haut 60+ oder für die intensive Anti-Falten Kur.

**Inhaltstoffe:** 3% BIO-Plazenta (Wachstumsfaktoren - IGF-1, EGF, Acid FGF, basic FGF, VEGF und Folsäure), 5% Tens'Up™, Astaxanthin, Koffein, Hyaluronsäure, Arganöl, Abisynian Öl, Shea Butter.

### Wirkung:

- Flüssigkristall Formel spendet langfristige Feuchtigkeit und regeneriert
- Hellt die Augenringe auf und stimuliert Mikrozirkulation
- Aktiviert die Erneuerungsprozesse der Hautzellen
- Stimuliert die Synthese von Kollagen
- Starke antioxidierende Wirkung
- Glättet die Falten, bringt Elastizität und hellt auf.



30 ml

50 Behandlungen



## EXPERTEN-MEINUNG

Anna Lechowicz  
Kosmetologin,  
Einführungsspezialist,  
Trainer der Marke  
Norel Dr Wilsz



### Wachstumsfaktoren ohne Geheimnisse

Wachstumsfaktoren (GF - Growth Factors) sind Signalproteine mit niedrigem Molekulargewicht, die die Zellen zur Teilung, zum Wachstum und zur Differenzierung anregen. Wenn ein Wachstumsfaktor an den Transmembranrezeptor der Zielzelle gebunden wird, wird eine Reihe von intrazellulären Reaktionen ausgelöst. Sie haben eine regenerierende und stimulierende Wirkung (Aktivierung des Wachstums der Hautzellen) und sind daher in Anti-Aging-Kosmetika besonders wertvoll. In der Kosmetologie werden viele Wachstumsfaktoren verwendet, unter anderem: EGF, FGF, TGF-β, IGF-1, VEGF. Idealerweise sollten mehrere Wachstumsfaktoren gleichzeitig in einer kosmetischen Formel enthalten sein, weil dies die Wirksamkeit und Wirkung auf verschiedenen Ebenen der Haut gewährleistet.

## PRODUKTE FÜR DIE PFLEGE ZUHAUSE:

Ref. DK 226

Ref. DA 224

Ref. DZ 225

### AKTIVE ANTI-FALTEN CREME AKTIVES SERUM GEGEN FALTEN DIE PFLEGE DER AUGENGEDEND



# Whitening



- Tego® Pep 4-Even
- Melavoid™

## Aufhellungsbehandlung für die Haut mit Pigmentflecken

### AKTIVE WIRKSTOFFE

- Tego® Pep 4-Even (patentgeschütztes Tetrapeptid-30)
- Melavoid™ (Boerhaavia diffusa-Wurzelextrakt)
- AA2G™ (Vitamin C)
- Weiße Maulbeere
- Echte Bärentraube
- Niacinamid (stabiles Vitamin B3)
- Harnstoff
- Ceramide
- Baumwollöl
- Macadamiaöl
- Squalan
- Panthenol.

### INDIKATIONEN

- Hartnäckige Verfärbungen und Pigmentflecken unterschiedlicher Ätiologie: postinflammatorisch (Akne), hormonell (Chloasma), sonnenbedingt, Hautalterung (Lentigo maligna)
- Ungleichmäßiger, übermäßig gelber, fahler Teint
- Hyperpigmentierung bei gleichzeitiger vaskulärer Haut - Rötung und erhöhte Gefäßaktivität
- Neigung zu Reizungen und Entzündungen.

### AUSWIRKUNGEN VON BEHANDLUNGEN

- Hellt den Hautton sichtbar auf und gleicht ihn aus
- Reduziert die Intensität und Anzahl von Flecken und Verfärbungen
- Reduziert die Bildung neuer Hyperpigmentierungen
- Lindert Hautreizungen und Rötungen
- Sorgt für eine strahlende, aufgehellte und frisch aussehende Haut.

Die Verringerung von Verfärbungen und Pigmentflecken sollte auf einer vielseitigen Wirkung beruhen. Sie umfasst 4 Schritte:

1. **Hemmung der Melanogenese - Tyrosinase-Inhibitoren** (Verringerung der Tyrosinase-Synthese und -Aktivität)
2. **Aufhellung** (Hemmung der Migration von Melanin aus den Melanozyten in die Epidermis)
3. **Exfoliation** (Entfernung von mit Pigmenten überladenen Epidermiszellen)
4. **Vorbeugung** (hoher Lichtschutz, auch an bewölkten Tagen, mindestens LSF 30).

EMPFOHLENE ANZAHL  
DER BEHANDLUNGEN:

DAUER  
BEHANDLUNG:



EINE SERIE VON  
6 BEHANDLUN-  
GEN, 1-MAL PRO  
WOCHE



1 h  
30 MIN



## AUFHELLENDER COCKTAIL TETRAPEPTIDE-30 UND MELAVOID™

Ref. PA 198

Ein gelatiger Cocktail für Sonophorese und Mesotherapie für einen Teint mit Verfärbungen, die durch Akne oder Hormone entstanden sind, mit altersbedingten Verfärbungen und Verfärbungen, die infolge exzessiven Sonnenbadens entstanden sind.



**Inhaltsstoffe:** Tego® Pep 4-Even, Melavoid™, weiße Maulbeere, Bärentraube, AA2G™ (Vitamin C), Niacynamid.

### Wirkung:

- blockiert die Synthese von Tyrosinase
- hellt Hyperpigmentierungen unterschiedlicher Ätiologie auf
- reduziert die Anzahl und Intensität von Pigmentflecken
- verhindert eine Anhäufung von Pigment in der Epidermis.

30 ml

10-15 Behandlungen

## AUFHELLENDE ELASTISCHE ALGEN-MASKE

Ref. PN 200

Eine schneeweiße, geruchlose Algen-Maske für jeden Hauttyp mit Verfärbungen, die durch Akne oder Hormone entstanden sind, mit altersbedingten Verfärbungen und Verfärbungen, die infolge exzessiven Sonnenbadens entstanden sind.

**Inhaltsstoffe:** Alginate aus Algen, aufhellender Pflanzenkomplex (weiße Maulbeere, Baikal-Helmkraut, Saxifraga stolonifera), Traubenextrakt.

### Wirkung:

- aktive Inhaltsstoffe hemmen die Synthese von Tyrosinase und Melanin in der Haut
- hellt Verfärbungen auf und gleicht den Hautton aus
- reduziert Reizungen.



250 g

10 Behandlungen

## AUFHELLENDE MASKE KORREKTUR VON VERFÄRBUNGEN

Ref. PN 199

Eine cremige Maske mit einer reichen Formel, für jeden Hauttyp mit Verfärbungen, geeignet Akne oder Hormone entstanden sind, mit altersbedingten Verfärbungen und Verfärbungen, die infolge exzessiven Sonnenbadens entstanden sind.



**Inhaltsstoffe:** Melavoid™, AA2G™ (Vitamin C), weiße Maulbeere, Bärentraube, Niacynamid, Harnstoff, Plantasens® Nerzöl, Ceramide.

### Wirkung:

- blockiert die Synthese von Tyrosinase
- hellt Hyperpigmentierungen unterschiedlicher Ätiologie auf
- hemmt die Synthese von Tyrosinase, und reduziert die die Anreicherung von Melanin in der Epidermis
- spendet Feuchtigkeit und glättet die Haut.

125 ml

25 Behandlungen

## AUFHELLENDE CREME GEGEN VERFÄRBUNGEN MIT EINEM WHITENING-EFFEKT

Ref. PK 201

Eine samtige Creme für jeden Hauttyp mit akne-, hormon-, und altersbedingten Verfärbungen sowie Verfärbungen, die infolge exzessiven Sonnenbadens entstanden sind.

**Inhaltsstoffe:** Tego® Pep 4-Even, Melavoid™, weiße Maulbeere, Bärentraube, AA2G™ (Vitamin C), Niacinamid, Panthenol, Plantasens® Nerzöl.



125 ml

55 Behandlungen

### Wirkung:

- blockiert die Synthese von Tyrosinase - hellt Hyperpigmentierungen unterschiedlicher Ätiologie auf
- reduziert die Anreicherung von Melanin in der Epidermis
- verleiht einer unebenen, übermäßig gelben und fahlen Haut einen gleichmäßigen Hautton.



## PRODUKTE FÜR DIE PFLEGE ZUHAUSE:

### EXPERTEN- MEINUNG

Anna Lechowicz  
Kosmetologin,  
Einführungsspezialist,  
Trainer der Marke  
Norel Dr Wilsz



### Innovatives Melavoid™

ist eine natürliche aufhellende Substanz, die aus den Wurzeln von Boerhaavia diffusa gewonnen wird, die in den wärmsten Teilen des Himalaja wächst. Sie weist ein einzigartiges, breites Spektrum an depigmentierender Wirkung auf - sie hemmt die Bildung des Enzyms Tyrosinase um 63% und reduziert seine Aktivität um 55%, was folglich die Menge des von den Melanozyten synthetisierten Pigments um etwa 34% reduziert. Außerdem reduziert Melavoid™ durch die Verringerung der Melanozytendendriten die Übertragung von Melanin auf die Keratinozyten. Der gesamte Prozess ist sicher und beeinträchtigt die Lebensfähigkeit der Pigmentzellen nicht, er schädigt sie nicht und macht die Hautaufhellung gleichmäßig und einheitlich.

Ref. DK 203

### WHITENING NACHTCREME MIT AUFHELLENDEM KOMPLEX DER PUNKT KORREKTOR DER VERFÄRBUNGEN

Ref. DA 202



# New Skin

EMPFOHLENE ANZAHL  
DER BEHANDLUNGEN:



4-6 BEHANDLUNGEN  
EINMAL DIE  
WOCHE ODER  
EINMALING

DAUER  
BEHANDLUNG:



45-60  
MIN

## Saphir-Peeling eine Alternative zur Mikrodermabrasion

### AKTIVE WIRKSTOFFE

- Aluminiumoxid-Mikrokristalle
- Ringelblume-Extrakt
- Laminaria- und Spirulina-Algen.

### INDIKATIONEN

- graue, geschädigte, raue Haut
- dicke, fettige, unreine Haut
- Reibeisenhaut
- Raucherhaut
- Lichtalterung
- Pigmentflecken
- Prävention der Hautalterung nach dem 30. Lebensjahr.

### AUSWIRKUNGEN DER BEHANDLUNGEN

- Aufhellung und Glättung der Haut
- Reduzierung von Falten und Verbesserung der Festigkeit der Haut
- Erfrischung und Ausgleich des Hauttons
- Stimulierung der Mikrozirkulation und des Sauerstoffzufuhrs
- Reduzierung von übermäßiger Keratose und Schuppenbildung der Haut
- Verengung der erweiterten Poren
- allmähliche Beseitigung von Akneveränderungen wie Mitessern, Papeln
- verbesserte Aufnahme der nach dem Peeling aufgetragenen Wirkstoffe.

### Saphir-Peeling

Unser Saphir-Peeling ist eine Alternative zur Korund-Mikrodermabrasion in einer sanften Creme. Es enthält mikronisierten Korund - Aluminiumoxid-Partikel mit einem Durchmesser von Mikrometern (100µm sind nur 0,1mm). Die geringe Größe der Korundpartikel, die in einer cremigen Basis suspendiert sind, führt zu einem spektakulären Effekt des tiefen Peelings und der Abtragung der oberen Schichten der Epidermis. Unmittelbar nach der Behandlung ist die Haut perfekt sauber, glatt und weich. **Und warum Saphir?** Denn Saphire gehören zu den edlen Korundarten.

### EXPERTEN- MEINUNG

Anna Lechowicz  
Kosmetologin,  
Einführungsspezialist,  
Trainer der Marke  
Norel Dr Wilsz

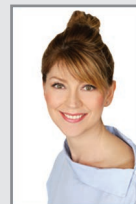

Die Mikrodermabrasion ist eine Behandlung, die seit über 20 Jahren in dermatologischen und kosmetischen Praxen durchgeführt wird. Sie wird oft mit Säuren und anderen Behandlungen kombiniert. Die Behandlung besteht aus einer mechanischen und vor allem kontrollierten Exfoliation der obersten Schichten der Epidermis. Diese Behandlung entfernt effektiv und sofort raue, verhornte Epidermis und deckt eine unglaublich glatte und frische Haut auf. Aber was passiert in den tieferen Hautschichten? Die Antwort auf die Beseitigung geschädigter, verhornter Zellen ist eine intensive Stimulation der Zellteilung und eine Steigerung der Synthese von Kollagen- und Elastinfasern. Die neu gebildeten Zellen wandern nach oben und ersetzen die beschädigten Zellen. Dadurch wird die Haut verjüngt und ihre Festigkeit und Elastizität verbessert.

### SAPHIR-PEELING

Ref. PP 182



Das Peeling hat die Konsistenz einer feinen Emulsion und bildet eine Alternative für die Mikrodermabrasion.

**Inhaltsstoffe:** Tonerde-Mikrokristalle, Ringelblumenextrakt.

#### Wirkung:

- Das effektive und sichere Peeling „poliert“ die Haut. Es wirkt trockener, schuppender Oberhaut, erweiterten Poren und feinen Falten entgegen.
- Es verbessert den Mikrokreislauf, hellt die Haut auf und vereinheitlicht die Hauttönung.
- Außerdem erfrischt, glättet und regeneriert es.
- Die Haut wird ideal glatt und weich.

200 ml

25 Behandlungen

### PLASTISCHE, BERUHIGEND WIRKENDE UND FEUCHTIGKEIT SPENDENDE ALGENMASKE

Ref. PN 227

Die Maske ist für eine New Skin – Behandlung und auch einen Einsatz nach einer Exfolierung mit Säuren für gereizte und reife Hauttypen geeignet.

**Inhaltsstoffe:** Mikroalgen, Kieselalgen, Laminaria, Spirulina.

#### Wirkung:

- Die Maske lindert und beruhigt gereizte Oberhaut.
- Sie reduziert Rötungen und hellt die Hauttönung auf.
- Sie spendet hervorragend Feuchtigkeit, strafft und glättet Falten.
- Sie regeneriert, spendet Sauerstoff und stimuliert die Zellerneuerung.



250 g

10 Behandlungen

# Pearls and Gold

# For Men



## VITALISIERENDE CREME MIT KOLLOIDALEM GOLD

Ref. PK 077

Die samtweiche Creme ist für jeden Typ reifer Haut bestimmt, einer Regeneration und Aufhellung bedarf.

**Inhaltsstoffe:** Perlenextrakt, kolloidales Gold, Rona Care® VTA, Vitamine C und E, Abyssinian-Öl, Sodium Hyaluronate, Mica, Panthenol.

### Wirkung:

- Die Straffheit und die Elastizität der Haut werden verbessert.
- Die Creme glättet Falten und beugt ihrer Vertiefung vor.
- Sie lindert und stimuliert die Kollagensynthese.
- Sie spendet Feuchtigkeit.
- Die Haut sieht jünger aus und strahlt mit einem goldenen Glanz.



150 ml 70 Behandlungen

## FEUCHTIGKEITSCREME SPF 15 (MITTELSCHUTZ)

Ref. PK 320

Die leichte Creme mit dem frischen Herrenduft ist für jede Männerhaut bestimmt, die intensiver Feuchtigkeit und Regeneration bedarf.

**Inhaltsstoffe:** Ringelblume, Aralia, Afrikanische Teufelskralle, Süßholz, Schneckenklee, Hibiskus, Pappelknospen, Hydroxyprolin, Ceramide, Vitamine E und C, Tocotrienole, Panthenol.

### Wirkung:

- Sie spendet anhaltend Feuchtigkeit, erweicht und strafft die Haut.
- Die Creme aktiviert Erneuerungsprozesse in der Haut.
- Sie regeneriert und glättet Falten.
- Sie schützt vor UV-Strahlung mit SPF 15.



150 ml 70 Behandlungen

## PRODUKTE FÜR DIE PFLEGE ZUHAUSE:

Ref. DZ 051

### VITALISIERENDE AUGENCREME

Ref. DK 078

### VITALISIERENDE CREME MIT KOLLOIDALEM GOLD



## PRODUKTE FÜR DIE PFLEGE ZUHAUSE:

Ref. DK 324

### FEUCHTIGKEITSPFLEGE MIT SPF 15







# SKIN CARE

ERGÄNZENDE KOSMETIKPRODUKTE  
FÜR BEHANDLUNGEN

## REINIGUNG

### MIZELLES WASSER FÜR GESICHT UND AUGEN Ref. PM 001

Ein geruchloses Mizellares Wasser zur Make-up-Entfernung für jeden empfindlichen Hauttyp und für Augenpartien.

**Inhaltsstoffe:** mikroskopische, runde Mizellen, Panthenol.

**Wirkung:**

- Mizellen absorbieren Unreinheiten der Haut und überschüssiges Sebum
- Mizellares Wasser reinigt die Haut, ohne sie mit einem Wattepad reiben zu müssen
- hinterlässt die Haut perfekt sauber und frisch
- eine milde Formel, die kein Abwaschen erfordert.

500 ml 100 Behandlungen



### LINDERNDER REINIGUNGSSCHAUM

Ref. DZ 197

Sanfte Reinigungsmilch mit dem neutralen pH-Wert von 5,5 für die Make-up-Entfernung von jedem Hauttyp.

**Inhaltsstoffe:** Sanfte Waschsubstanz (seifenfrei, SLES, SLS), gewöhnliches Seifenkraut, Ringelblume.

**Wirkung:**

- reinigt die Haut tief und zugleich sanft
- entfernt Verunreinigungen, Sebumüberschuss und Make-up
- beeinträchtigt die Wasser-Lipid-Balance der Haut nicht
- trägt zur Aufrechterhaltung der normalen Hautflora bei
- hinterlässt die Haut perfekt rein und frisch.

150 ml 80 Behandlungen



## SCHUTZCREME

### SCHUTZCREME SPF 30 (HOCHSCHUTZ)

Ref. PK 383

Die feine Schutzcreme besitzt UVA/UVB-Filter SPF 30.

**Inhaltsstoffe:** Mineralische und chemische UVA- und UVB-Filter, Vitamine E und C (Ascorbyl-Glucoosid).

**Wirkung:**

- Photostabile Filter schützen vor UVA- und UVB-Strahlung.
- Die Creme gewährleistet einen effektiven Schutz der Haut nach einer Exfolierung mit Säuren (Mandelsäure, Glykolsäure, Grenztraubensäure).
- Sie schützt vor Photoalterung und Pigmentverfärbungen.
- Die Haut erhält ausreichend Feuchtigkeit, sie wird rein und weich.

150 ml 70 Behandlungen



### SPF 50 SCHUTZCREME

Ref. PK 160

Geruchfreie, leichte Creme mit UVA/UVB Schutz SPF 50 für jeden Hauttyp.

**Inhaltsstoffe:** Minerale und Chemische Filter UVA und UVB, Vitamin E und Arganöl (SunBoost ATBTM).

**Wirkung:**

- Fotostabile und transparente Sonnenschutzfilter schützen die Haut vor negativen Einfluss der Sonnenstrahlung
- Zieht hervorragend ein, ohne einen weißen Film und fettiges Gefühl zu hinterlassen
- Wirkt beruhigend und entzündungshemmend
- Schützt vor Photo Alterung und Faltenbildung.

100 ml 50 Behandlungen



## PEELINGS

### ENZYMPEELING

Ref. PP 085

Das Peeling besitzt die Konsistenz einer feinen Creme. Es eignet sich für jeden Hauttyp, auch empfindliche Haut und Haut mit Gefäßproblemen.

**Inhaltsstoffe:** Bromelain und Papain.

**Wirkung:**

- Die keratolytische Wirkung der Enzyme löst die Verbindungen zwischen den Zellen der Hornschicht der Oberhaut.
- Die Haut wird gepeelt und von Unreinheiten und abgestorbenen Oberhautzellen gereinigt.
- Die Haut wird rein und glatt, erhält eine optimale Feuchtigkeit und wird leicht gestrafft.

200 ml 25 Behandlungen



### ENZYMPEELING MIT BIMSTEINPULVER

Ref. PP 155

Das Scrub Peeling ist für fettige und gemischte Haut mit Mitessern geeignet.

**Inhaltsstoffe:** Bromelain und Papain, Bimssteinpulver.

**Wirkung:**

- Die keratolytische Wirkung der Enzyme löst die Verbindungen zwischen den Zellen der Hornschicht der Oberhaut.
- Peelingkügelchen glätten und polieren die verhornte Oberhaut.
- Die Haut wird gepeelt und von Unreinheiten und abgestorbenen Oberhautzellen gereinigt.
- Das Peeling sorgt für eine reine, ideal glatte und aufgehellte Haut.

200 ml 25 Behandlungen



## PFLEGE DER AUGENPARTIE

### ENTSPANNEND-AUFHELLENDE AUGENPADS

Ref. PZ 276

Die Augenpads sind mit Pflanzenextrakten getränkt, welche zur Pflege des Augenbereichs geeignet sind.

**Inhaltsstoffe:** Kornblume, Augentrost, Trauben-Silberkerze, Katzenkrallen, Zaubernuss, Panthenol.

**Wirkung:**

- Die Haut im Augenbereich wird aufgehellt und die Blutgefäße werden verengt.
- Schwellungen und Schatten unter den Augen werden vermindert.
- Reizungen werden gelindert.
- Das Produkt spendet Feuchtigkeit, glättet und entspannt die Haut.
- Die Haut wird glatt und leicht gestrafft.

40 Stück 20 Behandlungen



### ZUCKERPEELING FÜR DAS GESICHT

Ref. PP 004

Ein innovatives Scrub-Peeling in Form von Ölen für jeden Hauttyp, auch für empfindliche Haut.

**Inhaltsstoffe:** sich allmählich auflösende Zuckerkristalle, 10% Traubenkern-, Avokado- und Macadamiaöl sowie Bienenwachs.

**Wirkung:**

- trägt abgestorbene Hautzellen ab, befreit von trockenen Hautschuppen und entfernt die verhornte Hautschicht
- spendet Feuchtigkeit, fettet die Haut ein und erhellt sie
- hinterlässt eine unglaublich glatte Haut, die samtweich ist
- beim Applizieren mit feuchten Fingern wirkt das Peeling milder und bereitet ein angenehmes Gefühl.

200 ml 25 Behandlungen



# Skin Care

## MASSAGE, ULTRASCHALL



Die Kosmetika der Serie Skin Care sind Basisprodukte in jedem Schönheitssalon!

Sie stellen eine Produktergänzung für ein breites Behandlungsspektrum dar.

Die Produkte fügen sich ideal in jede Art von Pflege ein. Sie eignen sich perfekt als Ergänzung sowie als eigenständige Behandlung.

### LOTION FÜR GESICHTS- UND KÖRPERMASSAGE

Ref. PB 332

Eine leichte Lotion für Gesichts- und Körpermassage für jeden Hauttyp, geeignet auch für fettige, gemischte und empfindliche Haut.

**Inhaltsstoffe:** Die Lotion wird auf der Grundlage von Flüssigkristall-Technologie und Vitamin E hergestellt.

**Wirkung:**

- sichert das perfekte Gleiten während der Massage
- hinterlässt kein fettiges Gefühl auf der Epidermis und belastet die Haut nicht
- cremige Konsistenz und erfrischender Duft garantieren den höchsten Komfort und eine angenehme Anwendung.



500 ml 80 Behandlungen

### NORKOL – REICHHALTIGE CREME ZUR GESICHTSMASSAGE

Ref. PK 024

Die fettige Creme ist zur Massage trockener und angegriffener Haut zum Abschluss einer Behandlung oder vor der Anwendung einer thermischen Gipsmaske geeignet.

**Inhaltsstoffe:** Lanolin, Vitamine A und E, Allantoin.

**Wirkung:**

- Die Creme bietet einen effektiven Schutz der Haut unter schwierigen atmosphärischen Bedingungen wie Wind und Frost.
- Sie bildet einen beständigen Lipidfilm auf der Oberhaut.
- Sie regeneriert erweicht und glättet die Haut
- Reizungen werden gemildert.



200 ml 90 Behandlungen

### TOP MASSAGE MASSAGEÖL

Ref. PB 188

Das spezielle geruchlose Präparat dient zur Massage jedes Hauttyps, auch fettiger, gemischter und empfindlicher Haut.

**Inhaltsstoffe:** Vaselineöl.

**Wirkung:**

- Es ist nicht komedogen (führt nicht zur Bildung von Mitessern).
- Außerdem fettet es nicht ein und belastet nicht die Haut.
- Es unterstützt die Gleitwirkung schnell einziehender Cremes.
- Somit ist es möglich, eine Massage mit jeder Emulsion vorzunehmen, weil die Absorption der in ihr enthaltenen aktiven Inhaltsstoffe verstärkt wird.



500 ml 100 Behandlungen

### GESICHTSMASSAGECREME MIT KOENZYM Q10

Ref. PB 069

Die Creme ist zur Massage von Gesicht, Hals und Dekoltee geeignet. Sie lässt sich sehr gut auf der Haut verteilen und garantiert eine hervorragende „Gleitung“.

**Inhaltsstoffe:** Koenzym Q10, Vitamine A und E, Allantoin.

**Wirkung:**

- Die Haut wird optimal mit Feuchtigkeit versorgt und eingefettet.
- Die Elastizität, die Spannung und die Straffheit der Haut werden verbessert.
- Darüber hinaus regeneriert die Creme und verbessert die Sauerstoffversorgung.
- Die Haut ist nach der Massage gut durchblutet und entspannt.



200 ml 25 Behandlungen

### GLÄTTENDES ULTRASCHALLGEL

Ref. PZ 005

Ein kristallklares, geruchloses Gel für Sonophorese, nadellose Mesotherapie, Radiofrequenz-Behandlungen (RF) und für Ultraschall-Lipo-suktion.

**Inhaltsstoffe:** Atelocollagen, Triple-Hyaluronsäure SMW, LMW und VLMW sowie Panthenol.

**Wirkung:**

- sorgt für einen langanhaltenden Gleiteffekt durch hydrophile Eigenschaften, verbessert die Leitfähigkeit von Ultraschallwellen
- ermöglicht ein effektives Einbringen von Wirkstoffen in die Tiefe der Haut
- glättet, spendet Feuchtigkeit und lindert Reizungen.



500 ml 40 Behandlungen



# MASKEN

## HAUTGLÄTTENDE MASKE MIT SEIDENPROTEINEN

Ref. PN 196

Eine Maske auf der Basis von gepressten Vliesstoffen, die mit dem Konzentrat aus Proteinen und Seide aktiviert wird.

**Inhaltsstoffe:** Seideprotein, Liposomen mit Natriumhyaluronat mit niedrigem Molekulargewicht und Panthenol.

### Wirkung:

- spendet Feuchtigkeit, erweicht und verbessert die Elastizität der Haut, lindert Reizungen
- bietet einen sanften Lifting-Effekt
- hinterlässt das Gefühl einer seidigen, weichen und samtigen Haut.

1 set 14 Behandlungen



## CREME-MASKE-VERBAND MIT 5% PANTHENOL UND TAMANUÖL

Ref. PN 120

Ultra-nährende, konzentrierte Creme-Maske für Anwendung nach einer Säure-Behandlung, Mikrodermabrasion und für regenerierende Behandlungen.

**Inhaltsstoffe:** 5% Panthenol, 5% Vitamin E, Karitebutter, Tamanu-, Argan-, Macadamiaöl.

### Wirkung:

- »Creme-Verband« - regeneriert stark und unterstützt die Reparaturprozesse der Haut,
- lindert Reizungen und kleine Beschädigungen der Epidermis,
- spendet anhaltend Flüssigkeit, erweicht und entspannt die Haut.
- Basiert auf der Flüssigkristalltechnologie.

200 ml 40 Behandlungen



## LINDERNDE GEL-MASKE

Ref. PN 081

Die leichte Gel-Maske ist zur Anwendung nach einer Exfolierung mit Säuren oder übermäßigem Sonnenbad für jeden Hauttyp, auch empfindliche und allergische Haut, geeignet.

**Inhaltsstoffe:** Tragant, Aloe, Panthenol, Allantoin.

### Wirkung:

- Reizungen sowie Hautrötungen werden gelindert.
- Die Maske spendet Feuchtigkeit und regeneriert.
- Sie stärkt die Abwehrmechanismen der Haut.
- Sie bringt sofort Linderung und gewährt ein angenehm kühles Gefühl.

200 ml 40 Behandlungen



## THERMISCHE GIPSMASKE

Ref. PN 243

Die Gipsmaske wird für Gesichtsbehandlungen reifer, schlaffer Hauttypen mit verminderter Elastizität empfohlen, die einer starken Regeneration und Straffung bedürfen. Sie eignet sich auch hervorragend zur Behandlung der Brust.

### Wirkung:

- Sie wärmt sich langsam selbst auf und wird hart.
- Sie verbessert die Absorption der aktiven Inhaltsstoffe, die in den zuvor eingesetzten Präparaten enthalten sind, lifet, führt Sauerstoff zu und stimuliert den Mikrokreislauf der Haut.

1 kg 3-4 Behandlungen



## AUFHELLENDE ALGENMASKE MIT GOLDSTAUB

Ref. PN 298

Die Maske ist für jeden reifen und ermüdeten Hauttyp mit „grauer“ Hauttönung bestimmt.

**Inhaltsstoffe:** Braunalgenalginat, Mica.

### Wirkung:

- Die Maske spendet Feuchtigkeit, regeneriert, glättet und strafft die Haut.
- Sie lindert und reduziert Hautreizungen sowie -rötungen.
- Sie hellt auf, glättet optisch Falten und verleiht der Haut einen jugendlichen Glanz.
- Die Haut wird glatt, elastisch und aufgehellt.

250 g 10 Behandlungen





# KÖRPERBEHANDLUNGEN

1. Zimt-Body-Wrapping
2. Alga Mineral Mask  
Straffende Detox-Behandlung mit Algen-Schlamm
3. Salz-Peeling mit Alga Mince
4. Fito Mineral Moormaske  
Stark regenerierende Behandlung für reife Haut
5. Coconut SPA  
mildernde und regenerierende Behandlung



# Zimt-Body-Wrapping



## Anti-Cellulite-Schlankheitsbehandlung

### INDIKATIONEN

- Überschüssiges Fettgewebe
- Cellulite, insbesondere sogenannte Wasser-Cellulite, Dehnungsstreifen
- Verlust von Straffheit und Elastizität
- Körperschwellungen

### EFFEKTE DER BEHANDLUNG

- Beschleunigung der Fettverbrennung
- Reduzierung von Cellulite
- Verbesserung der Straffheit
- Entgiftung und Stimulation der Mikrozirkulation

### ERGÄNZENDE PRODUKTE FÜR DIE BEHANDLUNG

- PP 137 - Peeling AHA 20%,
- PB 067 – Schlankheitscreme mit Anti-Cellulite Komplex.

Die Behandlung wird im Prozess des Abnehmens und der Figurformung empfohlen!

Wird sie in Serie durchgeführt, sind spektakuläre Effekte garantiert.

Chinesische Saugglocke, Kapsel SPA IR, ENDERMOLOGIE, ELEKTROSTIMULATION

## ALGENMASKE FÜR DEN KÖRPER MIT ZIMT

Ref. PN 063

Die Maske ist für intensiv Figur modellierende, verschlankende und Cellulite reduzierende Behandlungen bestimmt. Sie eignet sich ideal für ein Body Wrapping.



**Inhaltsstoffe:** Meeresalgen Fucus, Chlorella, Efeu, Stechender Mäusedorn, Steinklee, Artemisia, L-Carnitin, Zimtöl.

#### Wirkung:

- Die Maske beschleunigt die Stoffwechselprozesse.
- Die Verbrennung des Fettgewebes wird unterstützt.
- Der Mikrokreislauf wird verbessert, die Haut gestrafft und elastisch.

1000 ml 10 Behandlungen

## ANTI-CELLULITE-SPRAY

Ref. PE 091

Das Aquakonzentrat ist zur örtlichen Anwendung (Oberschenkel, Hüfte, Bauch, Po, Arme) bei verschlankenden Behandlungen gegen Cellulite und Dehnungsstreifen bestimmt.



**Inhaltsstoffe:** 20 % Anti-Cellulite-Komplex (Braun- und Grünalgen, Efeu, Artemisia, Stechender Mäusedorn, Weißer Steinklee, Koffein, L-Carnitin)

#### Wirkung:

- Das Spray regt die lipolytischen Prozesse an.
- Es erleichtert die Modellierung der Figur und reduziert das Fettgewebe.
- Die Haut wird stark gestrafft und elastisch.

250 ml 45 Behandlungen

EMPFOHLENE ANZAHL DER BEHANDLUNGEN:

DAUER BEHANDLUNG:



EINE SERIE VON 12 BEHANDLUNGEN, 2-MAL PRO WOCHE



90 MIN

# Alga Mineral Mask



## Straffende Detox-Behandlung mit Algen-Schlamm

### INDIKATIONEN

- Nach/ während der Schlankheitskur, nach einer Schwangerschaft
- Cellulite
- Graue, trockene, schlaife Haut
- Schlechter Stoffwechsel

### EFFEKTE DER BEHANDLUNG

- Stimulation der Mikrozirkulation
- Entgiftung
- Reduzierung von Cellulite
- Straffung der Haut

### ERGÄNZENDE PRODUKTE FÜR DIE BEHANDLUNG

- PP 137 - Peeling AHA 20%
- PB 116 - Schlankheitscreme mit Anti-Cellulite Komplex.
- PB 154 – Anticellulite Massage Öl

- DAMPFAUNA,
- ULTRASCHALL/RADIOWELLEN,
- KÄLTE-THERAPIE

### MEERESALGEN - REICH AN AKTIVEN SUBSTANZEN!

Der Algen-Schlamm enthält die Meeresalgen Fucus und Chlorella sowie den Schlankmacher-Komplex aus Koffein, L-Carnitin, Efeu-, Mäusedorn-, Steinklee-, Eberraute-Extrakten sowie einem Extrakt aus Tonerde als Quelle von Magnesium, Silizium und Kupfer. Stimuliert den Mikrokreislauf, entgiftet hervorragend und macht die Haut straff. Reduziert wirksam Cellulite.

### ALGA MINERAL MASK – ALGENSCHLAMM

Ref. PN 135

Schlamm-Maske Für Behandlungen während und nach der Schlankheitskur, bei schlechtem Stoffwechsel, nach der Schwangerschaft und in der Stillzeit..



**Inhaltsstoffe:** Meeresalgen Fucus, Chlorella, Koffein, L-Carnitin, Efeu, Stechender Mäusedorn, Steinklee, Artemisia, Tonerde.

#### Wirkung:

- Die Verbrennung des Fettgewebes wird unterstützt und die Figur modelliert.
- Cellulite wird reduziert und die Maske strafft die Haut.

1000 ml 5 Behandlungen

EMPFOHLENE ANZAHL DER BEHANDLUNGEN:



EINE SERIE VON 10-12 BEHANDLUNGEN, 2-MAL PRO WOCHE

DAUER BEHANDLUNG:



90 MIN

# Salz-Peeling mit Alga Mince

Eine Behandlung, die den Körper auf eine Behandlungsserie und die Verwendung von aktiven Substanzen vorbereitet

## INDIKATIONEN

- Sauerstoffarme Haut mit Durchblutungsstörungen
- Cellulite und Verlust von Straffheit
- Während der Schlankheitskur
- Als entspannende und entgiftende Behandlung

## EFFEKTE DER BEHANDLUNG

- Perfektes Körper-Peeling
- Entgiftung und Stimulation der Mikrozirkulation
- Befeuchtung und Straffung der Haut
- Entspannung

## ERGÄNZENDE PRODUKTE FÜR DIE BEHANDLUNG

- PB 067 - Schlankheitscreme mit Anti-Cellulite Komplex.
- PB 188 - Massage Öl

- DAMPFSAUNA
- VAKUUM-MASSAGE
- ELEKTROSTIMULIERUNG

**KŁODAWA-SALZ**- bietet zahlreiche Mikroelemente, die sehr schnell von der Haut aufgenommen werden - neben Natriumchlorid enthält es auch Eisen, Calcium, Magnesium, Zink, Kalium und Jod. Ideal als natürliches Peeling oder für Salzbäder, die bei der Reduzierung von Schwellungen, Cellulite und einem Überschuss an Fettgewebe helfen.

## ALGA MINCE SALZ FÜR SCHLANKHEITSBÄDER

Ref. PN 193

Das Salz wird bei Schlankheits-, Anti-Cellulite- und Straffungsbehandlungen eingesetzt. Es wird für Bäder oder ein Salzpeeling nach der Vermischung mit dem Algenschlamm Alga Mineral Mask eingesetzt.



**Inhaltsstoffe:** Algen Fucus vesiculosus und Ascophyllum nodosum, Kłodawa-Salz.

### Wirkung:

- Das Salz reinigt und entgiftet die Haut
- Es unterstützt die Ableitung von Toxinen zum Lymphsystem
- Das Produkt spannt und strafft die Haut.

1 kg 10 Behandlungen

## ALGA MINERAL MASK – ALGENSCHLAMM

Ref. PN 135

Die Schlammmaske wird im Rahmen der Behandlungen während und nach einer Schlankheitskur bei schlechtem Stoffwechsel sowie auch nach einer Schwangerschaft und während der Stillzeit eingesetzt.



**Inhaltsstoffe:** Meeressalgen Fucus, Chlorella, Koffein, L-Carnitin, Efeu, Stechender Mäusedorn, Steinklee, Artemisia, Tonerde.

### Wirkung:

- Die Verbrennung des Fettgewebes wird unterstützt und die Figur modelliert.
- Cellulite wird reduziert und die Maske strafft die Haut.

1000 ml 5 Behandlungen

EMPFOHLENE ANZAHL DER BEHANDLUNGEN:



1-MAL PRO WOCHE

DAUER BEHANDLUNG:



60 MIN



# Fito Mineral Mask



## Stark regenerierende Behandlung mit einer Naturmoor-Maske für reife Haut

### INDIKATIONEN

- Haut nach dem 40. Lebensjahr mit Anzeichen von Hautalterung
- Verlust von Straffheit und Elastizität
- Wellness
- Exzessives Sonnenbaden

### EFFEKTE DER BEHANDLUNG

- Regeneration der beschädigten und dehydrierten Epidermis
- Stimulation der Mikrozirkulation und Entgiftung
- Rückgewinnung von Straffheit und Elastizität
- Verlangsamung der Alterungsprozesse
- Erneuerung der Zellen

### ERGÄNZENDE PRODUKTE FÜR DIE BEHANDLUNG

- PP 137 - Peeling AHA 20%
- PB 332 - Massage Lotino
- PB 116 - Modellierende Massage Creme

- DAMPFAUNA
- ULTRASCHALL/RADIOWELLEN,
- ELEKTROSTIMULIERUNG

**NATURMOOR** - ist eine Art von Torf aus Moorpflanzen, der ca. 10 Tsd. Jahre v. Chr. gebildet wurde. Aufgrund seiner einzigartigen Zusammensetzung und der heilenden Eigenschaften wird es „schwarzes Gold“ genannt: Es enthält Mikro- und Makroelemente, Huminsäuren, Bitumen, Aminosäuren, Enzyme und hormonelle Verbindungen. Das Naturmoos erwärmt lokal das Gewebe, stimuliert die Mikrozirkulation und verbessert den Zellstoffwechsel. Entgiftet, regeneriert und strafft die Haut.

### FITO MINERAL MASK – HEILSCHLAMM-MASKE

Ref. PN 065

Die gebrauchsfertige Körperpflegemaske ist für reife, geschädigte und dehydrierte Haut bestimmt.

**Inhaltsstoffe:** Heilschlamm aus Polcyn, Phytohormone aus Soja und Schneckenklee, Rosmarinöl, Salzlake aus Zablocie.



#### Wirkung:

- Die Maske entgiftet und beseitigt Toxine aus der Haut.
- Sie regeneriert und verlangsamt die Alterungsprozesse.
- Außerdem stimuliert sie den Mikrokreislauf und die Sauerstoffversorgung.
- Die Spannkraft der Haut wird erhöht und gestrafft.

1000 ml 6 Behandlungen

EMPFOHLENE ANZAHL DER BEHANDLUNGEN:



EINE SERIE VON 6 BEHANDLUNGEN, 2-MAL PRO WOCHE

DAUER BEHANDLUNG:



60-90 MIN

# Coconut SPA



## Mildernde und regenerierende Behandlung

### INDIKATIONEN

- Trockene und raue Haut
- Psoriasis, atopische Dermatitis
- Reizungen der Haut
- Sonnenbedingte Keratose

### EFFEKTE DER BEHANDLUNG

- Langanhaltende Befeuchtung und Glättung
- Regeneration der beschädigten und dehydrierten Epidermis
- Linderung von Reizungen
- Anti-Age-Wirkung

- MASSAGE MIT HEISSEN STEINEN ODER BAMBUS

**KOKOS-POWER** - die Behandlung nutzt die wohltuende Wirkung der Kokosnüsse - Raspeln und Öl. Das Kokosöl ist ein besonders kostbares Öl, das bei der Pflege trockener, atopischer Haut mit Schuppenflechte verwendet wird. Es enthält zu 80% gesättigte Fettsäuren, darunter hauptsächlich Laurinsäure, die die Schutzbarriere der Haut und somit ihre Widerstandskraft stärkt. Die übrigen 20% sind ungesättigte Fettsäuren, wie Linolsäure und Linolensäure sowie zahlreiche Antioxydantien.

## KOKOS-KÖRPERPEELING

Ref. PP 333

Das Peeling mit der cremigen Konsistenz und dem feinen Kokos-Duft wird auch als Maske für trockene, angegriffene und gebräunte Haut eingesetzt.

**Inhaltsstoffe:** Kokosspäne, Kokosöl, Vitamin E, Polyethylenkugeln.

### Wirkung:

- Die Kokosspäne peelen und glätten die Oberhaut.
- Das während der Massage freigesetzte Kokosöl fettet die Haut ein und macht sie elastisch.
- Angegriffene Haut wird intensiv regeneriert.



400 g

20 Behandlungen

## KOKOS-MASSAGEÖL

Ref. PB 331

Das Öl ist für eine entspannende Körpermassage bei trockener, sehr trockener, Alterserscheinungen aufweisender sowie von der Sonne oder Solariumnutzung geschädigter Haut geeignet.

**Inhaltsstoffe:** Kokosöl.

### Wirkung:

- Das Öl lindert Reizungen, ein atopisches Ekzem und Schuppenflechte.
- Es spendet optimal und lang anhaltend Feuchtigkeit.
- Die Haut wird erweicht, geglättet, elastisch und erhält einen angenehmen Kokosduft.



500 ml

25 Behandlungen

**EMPFOHLENE ANZAHL DER BEHANDLUNGEN:**



1-MAL PRO WOCHE

**DAUER BEHANDLUNG:**



90 MIN

# BODY CARE

ERGÄNZENDE KOSMETIKPRO-  
DUKTE - PEELING, MASSAGE





# Körperpeelings

## KÖRPERPEELING AHA 20 %

Ref. PP 137

Das Peeling bildet eine feine gelförmige Emulsion mit AHA-Fruchtsäure.

**Inhaltsstoffe:** 20 % Milchsäure, pH 4,5.

### Wirkung:

- Das Peeling bereitet die Haut hervorragend auf Körperpflegebehandlungen vor.
- Es glättet, hellt auf und beschleunigt die Beseitigung abgestorbener Oberhautzellen.
- Außerdem verbessert es die Aufnahme der aktiven Inhaltsstoffe.
- Es lässt sich leicht verteilen.
- Es werden keine Reizungen verursacht.



500 ml

10 Behandlungen

## ZITRUS-ZUCKER-KÖRPERPEELING

Ref. PP 354

Das Peeling zur Körperpflege beruht auf Pflanzenölen, Fruchtextrakten und Zucker.

**Inhaltsstoffe:** Zuckerkristalle, Centella Asiatica, Sanddornöl, Extrakte aus Zitrone, Mandarine und Limone, Vitamin E.

### Wirkung:

- Das Peeling reinigt und glättet trockene, sich schuppende Oberhaut.
- Es unterstützt den Abbau von Cellulite.
- Die Haut wird stimuliert und aufgehellt.
- Die Haut wird glatt, weich und leicht eingefettet.



500 ml

8 Behandlungen

## KAFFEE-KÖRPERPEELING

Ref. PP 305

Das Peeling mit dem anregenden Kaffeeduft ist für Körperpflegebehandlungen im Rahmen einer biologischen Erneuerung bestimmt. Es unterstützt eine Schlankheitskur und den Kampf gegen Cellulite.

**Inhaltsstoffe:** Arabica-Kaffee (Quelle für Koffein und Polyphenole), mikronisierte Kaffeebohnen, Bimssteinpulver.

### Wirkung:

- Die Haut wird gepeelt und geglättet. Außerdem wird die Durchblutung verbessert.
- Die Verbrennung des Fettgewebes wird unterstützt.
- Die Haut wird seidenglatt und elastisch.



500 ml

10 Behandlungen

## KOKOS-KÖRPERPEELING

Ref. PP 333

Das Peeling mit der cremigen Konsistenz und dem feinen Kokos-Duft wird auch als Maske für trockene, angegriffene und gebräunte Haut eingesetzt.

**Inhaltsstoffe:** Kokospäne, Kokosöl, Vitamin E, Polyethylenkugelnchen.

### Wirkung:

- Die Kokospäne peelen und glätten die Oberhaut.
- Das während der Massage freigesetzte Kokosöl fettet die Haut ein und macht sie elastisch.
- Angegriffene Haut wird intensiv regeneriert.



400 g

10 Behandlungen

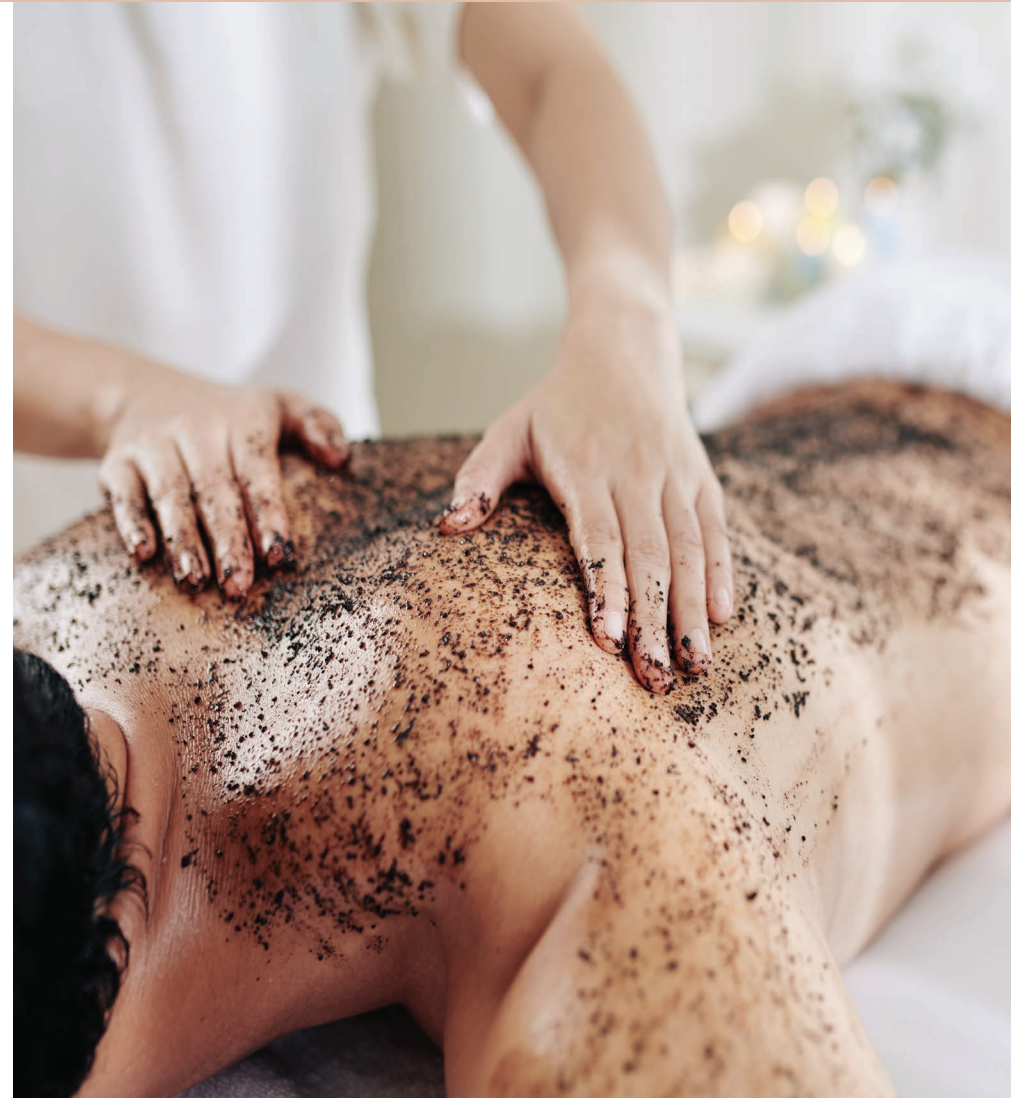

# Öle, Cremes für die Körpermassage



## LOTION FÜR GESICHTS- UND KÖRPERMASSAGE

Ref. PB 332



Eine leichte Lotion für Gesichts- und Körpermassage für jeden Hauttyp, geeignet auch für fettige, gemischte und empfindliche Haut.

**Inhaltsstoffe:** Die Lotion wird auf der Grundlage von Flüssigkristall-Technologie und Vitamin E hergestellt.

### Wirkung:

- sichert das perfekte Gleiten während der Massage
- hinterlässt kein fettiges Gefühl auf der Epidermis und belastet die Haut nicht
- cremige Konsistenz und erfrischender Duft garantieren den höchsten Komfort und eine angenehme Anwendung.

500 ml 25 Behandlungen

## TOP MASSAGE MASSAGEÖL

Ref. PB 188



Das spezielle geruchlose Präparat dient zur Massage jedes Hauttyps, auch fettiger, gemischter und empfindlicher Haut.

**Inhaltsstoffe:** Vaselineöl.

### Wirkung:

- Es ist nicht komedogen (führt nicht zur Bildung von Mitessem).
- Außerdem fettet es nicht ein und belastet nicht die Haut.
- Es unterstützt die Gleitwirkung schnell einziehender Cremes.
- Somit ist es möglich, eine Massage mit jeder Emulsion vorzunehmen, weil die Absorption der in ihr enthaltenen aktiven Inhaltsstoffe verstärkt wird.

500 ml 25 Behandlungen

## KOKOS-MASSAGEÖL

Ref. PB 331



Das Öl ist für eine entspannende Körpermassage bei trockener, sehr trockener, Alterungserscheinungen aufweisender sowie von der Sonne oder Solariumnutzung geschädigter Haut geeignet.

**Inhaltsstoffe:** Kokosöl.

### Wirkung:

- Das Öl lindert Reizungen, ein atopisches Ekzem und Schuppenflechte.
- Es spendet optimal und lang an-dauernd Feuchtigkeit.
- Die Haut wird erweicht, geglättet, elastisch und erhält einen angenehmen Kokosduft.

500 ml 25 Behandlungen

## WÄRMENDES THERAPEUTISCHES MASSAGEÖL

Ref. PB 152



Das leichte Öl ist für eine erwärmende Körpermassage im Rahmen einer biologischen Regeneration geeignet.

**Inhaltsstoffe:** Nelkenöl, Zedernöl, Geranienöl, Weintraubenkernöl, Vitamin E.

### Wirkung:

- Das Öl erwärmt, dräniert und stimuliert den Mikrokreislauf.
- Der würzige Waldduft beruhigt und lindert.
- Das Öl spendet Feuchtigkeit, erweicht und glättet die Oberhaut.

500 ml 25 Behandlungen

## ANTI-CELLULITE-ÖL FÜR LYMPHMASSE

Ref. PB 154



Das leichte Massageöl ist für Anti-Cellulite-Behandlungen, Schlankheitsmassagen, Lymphdrainagen und Aromatherapien (ausgeführt mit warmem Öl) geeignet.

**Inhaltsstoffe:** Rosmarin- und Eukalyptusöl, Weintraubenkernöl, Vitamin E.

### Wirkung:

- Das Öl tonisiert und stellt den natürlichen pH-Wert wieder her.
- Es fördert den Abbau von Fettrückständen und Schwellungen.
- Der Kräuterduft regt an und stimuliert.
- Das Öl spendet Feuchtigkeit, erweicht und glättet die Oberhaut.

500 ml 25 Behandlungen

## ÖL FÜR ENTSPANNUNGSMASSE, AYURVEDA

Ref. PB 153



Das leichte Öl ist für eine Entspannungs-, Synchron-, Aromatherapie- und Warmsteinmassage geeignet.

**Inhaltsstoffe:** Avocadoöl, Weintraubenkernöl, Vitamin E.

### Wirkung:

- Gemäß der Ayurveda-Philosophie ermöglicht das Öl durch Berührung und Duft die Erreichung eines Zustands tiefer Entspannung und Beruhigung.
- Der exotische Duft von Eichen- und Baummoos führt zu einem außergewöhnlichen aromatherapeutischen Erlebnis.
- Das Öl spendet Feuchtigkeit, erweicht und glättet die Oberhaut.

500 ml 25 Behandlungen

## SCHLANKHEITSCREME MIT ANTI-CELLULITE-KOMPLEX

Ref. PB 067

Die Creme ist für eine Figur modellierende Massage, eine Lymphdrainage sowie zum Body Wrapping geeignet.

**Inhaltsstoffe:** hoch konzentrierter Anti-Cellulite-Komplex (Braun- und Grünalgen, Efeu, Artemisia, Weißer Steinklee, Stechender Mäusedorn, L-Carnitin, Koffein), Sonnenblumenkernöl, Vitamin E.

### Wirkung:

- Sie regt die Lipolyseprozesse (Abbau von Fettrückständen) an.
- Sie beseitigt wirksam Cellulite.
- Die Haut wird elastisch und gestrafft.
- Frische Dehnungsstreifen werden aufgehellt.



500 ml 20 Behandlungen

## SCHLANKHEITSCREME MIT ANTI-CELLULITE-KOMPLEX FÜR EMPFINDLICHE BLUTGEFÄSSE

Ref. PB 068

Die Creme ist für eine Figur modellierende Massage, eine Lymphdrainage sowie zum Body Wrapping bestimmt. Geeignet ist sie für Personen mit empfindlichen und zu Blutungen neigenden Blutgefäßen.

**Inhaltsstoffe:** Algen, Efeu, Artemisia, Stechender Mäusedorn, Weißer Steinklee, L-Carnitin, Roskaskanie, Arnika, Zaubernuss, Liposome mit Rutin und Vitamin E, Panthenol.

### Wirkung:

- Die Creme unterstützt den Abbau von Cellulite.
- Die Haut wird gestrafft und elastisch.
- Die Blutgefäße werden gestärkt und ihre Elastizität verbessert.



500 ml 20 Behandlungen

## MODELLIERENDE KÖRPERMASSAGE-CREME

Ref. PB 116

Eine Massage-Creme für die Vakuum-, und manuelle Körpermassage sowie die Massage mit dem chinesischen Schröpfen - in einer modellierenden Schlankheitskur, verstärkt die Blutgefäße.

**Inhaltsstoffe:** Myriceline™, SepiliftTMDPHP, Schlankheitskomplex (Algen, Efeu, Eberraute, Mäusedorn, Steinklee, L-Carnitin), Kastanie, Arnika, Hamamelis.

### Wirkung:

- fördert das Modellieren der Silhouette und Fettreduzierung
- schützt die Blutgefäße, die vom »Plätzen« bedroht sind
- reduziert die hartnäckige Cellulite
- verhindert erneute Fettablagerung glättet Unebenheiten der Haut.



500 ml 20 Behandlungen

## KÖRPERMASSAGECREME KAKAO MIT CHILI

Ref. PB 328

Die wärmende Creme ist für eine Schlankheits- und Anti-Cellulite-Massage oder eine Figur modellierende Massage ausgewählter Körperpartien (Bauch, Schultern, Oberschenkel, Arme) geeignet.

**Inhaltsstoffe:** Kakao, Chili, Algen, Koffein, L-Carnitin, Efeu, Stechender Mäusedorn, Weißer Steinklee, Purpur-Sonnenhut, Nikotinsäuremethylester, Artemisia, Menthol.

### Wirkung:

- Die Creme beschleunigt die Verbrennung von Fettdepots.
- Die Haut wird gestrafft und elastisch.
- Sie stimuliert stark, erwärmt und führt zu einer leichten Hautrötung.



500 ml 20 Behandlungen

# Ergänzende Produkte für den Körper

## THERMOGENES SERUM ZUR MODELLIERUNG VON BAUCH, TAILLE UND HÜFTEN

Ref. PA 117

Konzentriertes modellierendes Serum für die Schlankheitsmassage und chinesische Schröpfmassage (für die Gleitfähigkeit zusätzliche Creme verwenden) sowie nach der Endermologie-Behandlung.



**Inhaltsstoffe:** Capsaicin, Senfkeimextrakt, Algen, Efeu, Koffein, L-Carnitin, Garcinia Cambogia, Centella Asiatica.

### Wirkung:

- Sorgt für eine lang anhaltende Erwärmung der Haut,
- verbessert die Mikrozirkulation und die Entwässerung von Cellulitegewebe,
- strafft und festigt Körperhaut.

200 ml 20 Behandlungen

## BRUST, HALS UND DEKOLLETEE STRAFFENDES GEL

Ref. PZ 053

Das Präparat mit der Konsistenz eines leichten cremeförmigen Gels ist für straffende Behandlungen der Haut.

**Inhaltsstoffe:** Efeu, Stechender Mäusedorn, Ginkgo biloba, Pappelknospen, Algenextrakt, Ceramide, Sonnenblumenkernöl, Lavendel, Artemisia.



### Wirkung:

- Der Zustand der Haut wird verbessert. Das Gel wirkt als natürliches Lifting,
- Das Gel strafft, stärkt und ist elastisch,
- Es beugt der Entstehung von Dehnungsstreifen vor,
- Das Gel spendet Feuchtigkeit und glättet die Haut.

200 ml 30 Behandlungen

## THERMISCHE GIPSMASKE

Ref. PN 243

Die selbstwärmende Gipsmaske ist für Behandlungen reifer und schlaffer Haut mit einer verminderten Elastizität geeignet. Sie eignet sich hervorragend für Behandlungen der Brust.



### Wirkung:

- Die Maske härtet langsam aus und erwärmt sich allmählich.
- Sie lifft und verbessert die Sauerstoffversorgung.
- Außerdem verbessert sie die Aufnahme aktiver Bestandteile.
- Unter ihr werden vitalisierende Präparate, z. B. die Creme Norkol, angewendet.

1 kg 2-3 Behandlungen

## THERAPEUTISCHE HEILSCHLAMM-MA-SKE FÜR GESICHT UND KÖRPER

Ref. PN 133

Der mikronisierte Heilschlamm eignet sich für Kosmetikbehandlungen und Therapien.

**Inhaltsstoffe:** Heilschlamm aus Polczyn (enthält Huminsäuren, Bitumen, Enzyme, Mineralsalze, Zucker).



### Wirkung:

- Das Gewebe wird örtlich erwärmt.
- Der Kreislauf wird angeregt und Schmerzen gelindert.
- Die chemisch-biologische Zusammensetzung des Heilschlammes gewährleistet eine entzündungshemmende, adstringierende, reinigende und entgiftende Wirkung.

1000 ml 6 Behandlungen



# Pedi Care

# Professionelle Fußpflege



## ERWEICHENDES SALZ FÜR FUSSBÄDER

Ref. PS 385

Das entspannende Salz ist für Fußbäder geeignet. Inhaltsstoffe: Himalayasalz, 10% Harnstoff, Lavendel- und Zitrusöl.

**Wirkung:**

- Das Salz reinigt und erweicht verhornte Haut, Druckstellen und Hühneraugen.
- Es erlaubt eine schmerzlose und einfache Beseitigung von Hornhaut.
- Es lindert ermüdete und geschwollene Füße.

- Außerdem spendet es Feuchtigkeit, erfrischt und entspannt die Füße während eines Bads.



500 ml 65 Behandlungen

## FUSSPEELING MIT BIMSSTEINPULVER

Ref. PP 386

Das Fußpeeling beinhaltet pulverisierten Bimsstein und besitzt einen frischen Lavendel- und Zitronenduft.

Inhaltsstoffe: Bimssteinpulver, Lanolin, Shea-Butter, Kamille, Seifenkraut, Lavendel- und Zitrusöl.

**Wirkung:**

- Verhornte Oberhaut wird gepeelt und poliert.
- Verhornungen und Verhärtungen auf der Oberhaut der Füße werden beseitigt.

- Das Peeling fettet ein und glättet raue Haut.
- Es reinigt und erweicht die Haut.
- Die Füße werden ungemein glatt und weich.



500 ml 65 Behandlungen

## ERWEICHENDE UND GLÄTTENDE FUSSMASKE

Ref. PN 387

Die Fußmaske eignet sich auch ideal für eine Fußmasse oder vor einer Paraffinbehandlung.

**Inhaltsstoffe:** 12% Harnstoff, Weintraubenkernöl, Shea-Butter, Lanolin, Süßholz, Seifenkraut, Rosskastanie, Weißer Steinklee, Zitrus- und Lavendelöl.

**Wirkung:**

- Die Maske spendet Feuchtigkeit, erweicht und glättet die Oberhaut.
- Sie beugt trockener und rauer Haut sowie schmerzhaften Rissen vor.
- Außerdem reduziert sie Schwellungen und ein Gefühl „schwerer Füße“.
- Sie entspannt und erfrischt ermüdete Füße.



500 ml 65 Behandlungen

## FEUCHTIGKEIT SPENDENDE UND ERWEICHENDE FUSSCREME MIT HARNSTOFF

Ref. PK 395

Die leichte Fußcreme besitzt einen angenehmen Duft.

**Inhaltsstoffe:** 8% Harnstoff, Weintraubenkernöl, Panthenol, grüner Tee, Vitamin A, Zitrus- und Lavendelöl

**Wirkung:**

- Die Creme verhindert eine übermäßige Verhornung der Oberhaut.
- Sie beugt der Entstehung von Verhärtungen auf der Haut vor.
- Sie spendet Feuchtigkeit, erweicht und desodoriert die Füße.
- Reizungen werden gemindert.
- Ermüdete Füße werden entspannt, wieder glatt und frisch.



200 ml 50 Behandlungen

## VITALISIERENDE FUSSCREME ZUR VERMEIDUNG VON RISSEN IN DER OBERHAUT

Ref. PK 396

Die vitalisierende Fußcreme besitzt eine reiche, regenerierende Formel.

**Inhaltsstoffe:** Süßholz, Seifenkraut, Lavendel, Lanolin, Panthenol, Lavendelöl, Menthol, Campher.

**Wirkung:**

- Die Creme fettet ein und erweicht trockene, harte Oberhaut.
- Sie beugt schmerzhaften Rissen an der Ferse vor.
- Sie lindert Reizungen und unterstützt die Heilung von Mikroverletzungen.
- Außerdem schützt sie die Füße vor Pilzinfektionen.
- Die Creme desodoriert.



200 ml 50 Behandlungen

## PRODUKTE FÜR DIE PFLEGE ZUHAUSE:

Ref. DK 393 **FUSSCREME MIT UREA**

Ref. DK 394 **NÄHRENDE FUSSCREME**



# Hand Care

## INTENSIV REGENERIERENDE HAND CREME

Ref. PK 096



Die Handcreme für durch häufiges Desinfizieren und Waschen beschädigte Haut.

Inhaltsstoffe: 5% Panthenol, Allantoin, 1% Biotin (Probiotikum), 5% Ceramide, 4% Urea, Leinöl, Sheabutter.

Wirkung:

- leichte, gut einziehende Emulsion
- Mildert die Reizungen und stärkt die Hautbarriere
- Schützt, regeneriert und spendet Feuchtigkeit für die trockene Haut
- Die Haut der Hände fühlt sich weich und angenehm an.

200 ml

100 Behandlungen

## INTENSIV REGENERIERENDE HAND MASKE

Ref. PK 097



Die Maske für durch häufiges Desinfizieren und Waschen beschädigte Haut und Nägel.

Inhaltsstoffe: 8% Urea, 5% Ceramide, 5% Glycerin, 5% Panthenol, Allantoin, 1% Biotin (Probiotikum), Vitamin A, Leinöl, Sheabutter.

Wirkung:

- reichhaltige, stark einfettende Formel
- Mildert die Reizungen und stärkt die Hautbarriere
- Schützt, regeneriert und spendet Feuchtigkeit für die raue Haut
- Die Haut der Hände fühlt sich weich und angenehm an.

200 ml

100 Behandlungen

Hände sind besonders den negativen Auswirkungen von Umwelteinflüssen ausgesetzt: Frost, Wind, Sonne. Außerdem sind sie beim Waschen und bei Hausarbeiten mehrmals am Tag Trockenheit ausgesetzt. Hände werden schnell trocken, rau und anfällig für Reizungen. Sie müssen nicht nur im Schönheitssalon, sondern auch täglich zu Hause gepflegt werden. Deshalb haben unsere Handcremes sowohl für den professionellen Gebrauch als auch für den Hausgebrauch die gleichen konzentrierten Formeln.

Jede Schönheitsbehandlung und Maniküre sollte mit einer Handcreme gekrönt werden. In dieser Rolle ist jedes Produkt aus unserem Angebot perfekt – es zieht schnell ein, klebt nicht und hat einen erfrischenden, angenehmen Duft.

## PRODUKTE FÜR DIE PFLEGE ZUHAUSE:

Ref. DK 094

### STARK REGENERIERENDE HANDCREME

Ref. DK 095

### CREMEMASKE FÜR DIE HÄNDE REPARATUR - GLÄTTENDE UND REGENERIERENDE HANDCREME





**NEW**

**SLIMMING SYSTEM**  
**FAT BURNER**

**Thermogenes Serum**  
zur Modellierung  
von Bauch, Taille  
und Hüften

Die auf **Capsaicin** basierende Formel, die von thermogenen Fatburnern inspiriert wurde, erwärmt die Haut und fördert die Verbrennung von subkutanem Fettgewebe. Ein Komplex aus lipolytischen Wirkstoffen (**Koffein, L-Carnitin, Garcinia Cambogia**) sowie Algen, Efeu und Centella Asiatica unterstützen den Fettstoffwechsel, verbessern die Mikrozirkulation und die Drainage des Cellulitegewebes.





**NEW**

YOUR PERSONAL  
SKIN TRAINER

**NOREL<sup>®</sup>**  
Dr Wilsz

**SENSITIVE** PROFESSIONAL

LINDERNDE BEHANDLUNG FÜR GEREIZTE HAUT

centella asiatica + Reismilch  
**(CICA)**

**INDIKATIONEN:**

- Nach Mesotheapie und Säurepeelings
- Empfindliche und gereizte Haut
- Kontaktallergie
- Psoriasis



[www.norel.com](http://www.norel.com)